KADER
Leeuwarden

THUIS IN JOUW
EIGEN KADER

VERKOOPTEKENINGEN - APPARTEMENTEN

Slokker Vastgoed

Verkooptekeningen Appartementen Kader

Inhoudsopgave

- Situatietekening 3
- Appartementegebouw totaal 4
- Individuele appartementen 8



Renvooi:

- Haag Ligustrum 50-80cm
- Bomen 1e of 2e grootte
- Siergroen, vaste planten
- Grasveld of grasstrook
- Rijbaan en inritten voorzien van betonsteen
- Delftse stoep of terras word voorzien van betontegels
- tussen-/achterpaden/trottoir voorzien van betonsteen
- parkeerplaatsen voorzien van grasbetontegels
- Erfafscheiding poort + hekwerk met hedera

** (disclaimer) de kavels worden niet voorzien van afwerking en erfafscheiding*

Deze tekening is uitsluitend een schematische voorstelling en dient niet ter bepaling van enig recht

Kad. gem.: Huizum (HZM00)
Sectie: I
Nummer: 0559 (Ged.)
Bestemm. plan.:

Onderdeel Situering terreininrichting

Project KADER Middelsee

Ontwerp	Gewijzigd	A	Datum	26-11-2026	Opdrachtgever Slokker Vastgoed
		B	Schaal	1:200	Lindenlaan 75
		C	Paginaformaat	A2	1271 PH, Huizen
		D	Getekend	H. de Graaf	
		E	Adviseur		Bouwplaats Leeuwarden (Middelsee)
		F	Werknummer	Bladnummer	Gemeente Leeuwarden
		G	25525	S1	

VDM Woningen
De Buorren 40a
9289 HH Drogeham

T 0512-571234
E info@vdmwoningen.nl
I www.vdmwoningen.nl



Voorgevel



Rechtergevel



Achtergevel

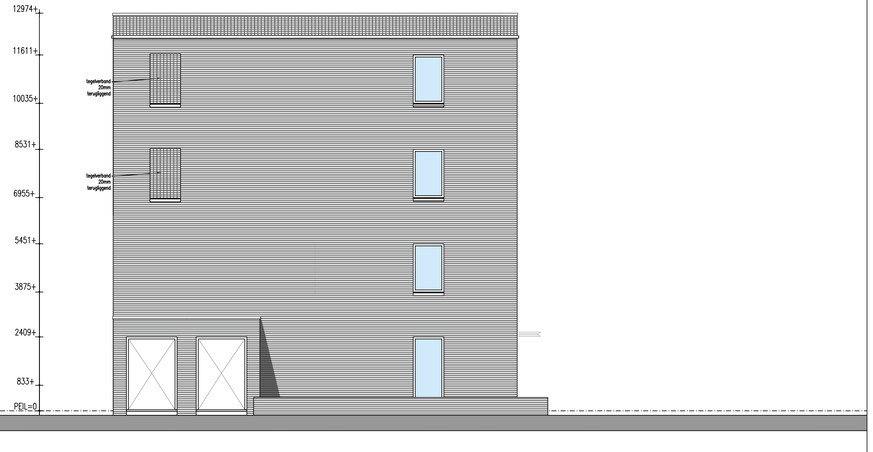

Linkergevel

Onderdeel	Gevels			Project	Blok F (bouwpl. Kader te Middelsee)
Ontwerp	Gewijzigd	A	Datum 23-11-2026	Opdrachtgever	Slokker Vastgoed
		B	Schaal 1:100		Zwartewaterallee 44-54
		C	Paginaformaat A2		8031 DX, Zwolle
		D	Getekend A. Zijlstra		
		E	Adviseur -	Bouwplaats	Leeuwarden (Middelsee)
		F	Werknummer 25525	Bladnummer B1	Gemeente Leeuwarden
		G			

VDM Woningen
De Buorren 40a
9289 HH Drogeham

T 0512-571234
E info@vdmwoningen.nl
I www.vdmwoningen.nl

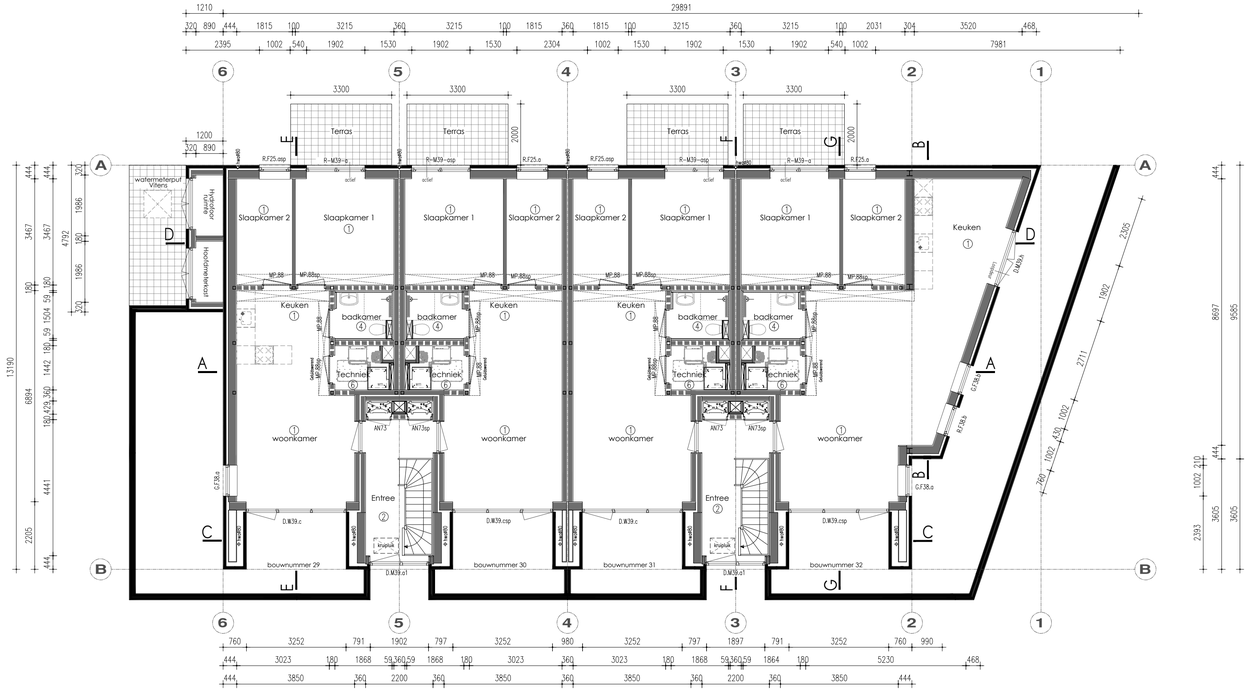

Begane grond

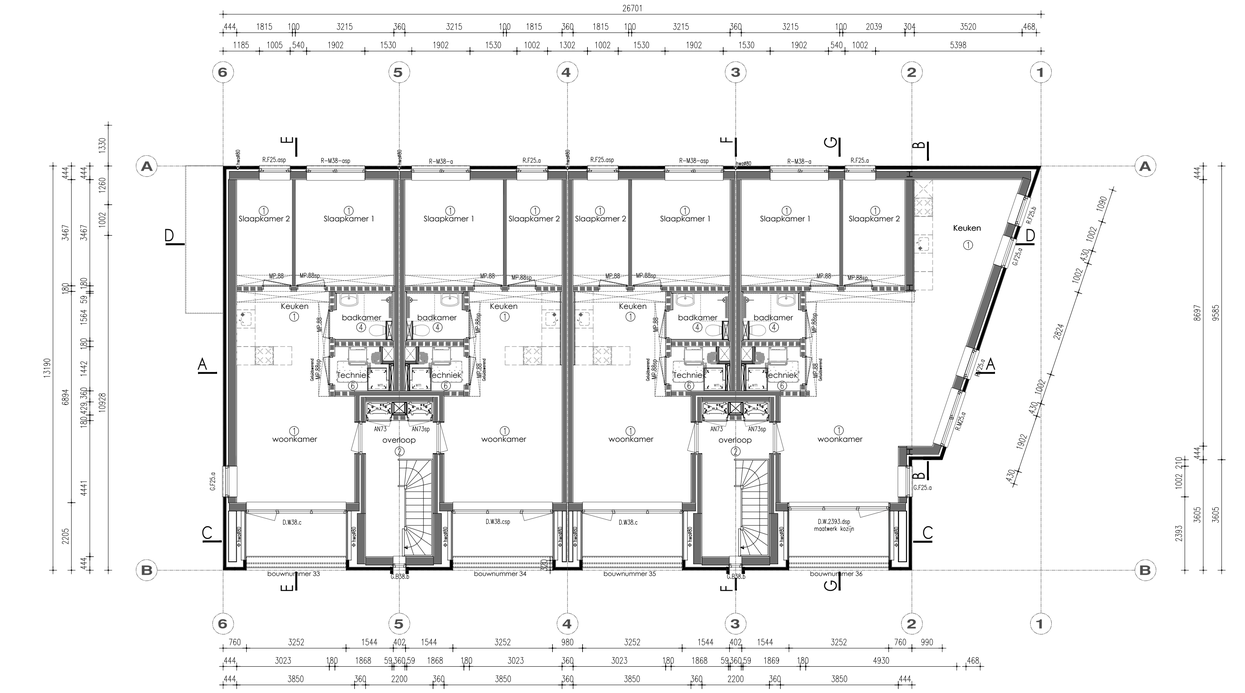

1e Verdieping

Renvooi

HSB spouwmuur metselwerk	Rc = 4,70 m2K/W
Begane grondvloer	Rc = 3,70 m2K/W
Dakconstructie sporenkap	Rc = 6,30 m2K/W

* Rookmelders volgens NEN 2555
* Inbraakwerendheids klasse 2

Ruimtebenaming volgens Bouwbesluit

1. Verblijfsruimte
2. Verkeersruimte
3. Toiletruimte
4. Badruimte
5. Geïsoleerde bergruimte
6. Technische ruimte
7. Onbenoemde ruimte (verwarmd)
8. Onbenoemde ruimte (onverwarmd)
9. Ongeïsoleerde bergruimte

Verklaring der tekens

- 100 mm HSB binnenwand, isolatie 70 mm
- 135mm HSB binnenwand, isolatie 120 mm
- 150 mm HSB binnenwand, isolatie 120 mm
- 180 mm HSB dragende binnenwand, isolatie 120 mm
- 180 mm HSB binnenwand, isolatie 120 mm
- 274 mm HSB wand, isolatie 240 mm
- 100 mm gevelmetselwerk

- wm opstelplaats wasmachine
- wd opstelplaats wasdroger
- V V V verdeler vloerverwarming
- vloerverwarming
- radiator
- afzuiging mv
- verlaagd plafond

TAV SANITAIRE RUIMTES:
De wanden van de badkamer worden tot plafond behandeld met vochtkerende pasta.
De vloer van de badkamer op de verdieping wordt tevens behandeld met een vochtkerende pasta
De wanden van het toilet worden tot 1200mm+ behandeld met vochtkerende pasta.
vertikale hoeken en aansluitingen vloer/wand van badkamer en toilet worden voorzien van een kimband

Onderdeel	Plattegronden begane grond & 1e verdieping			Project	Blok F (bouwpl. Kader te Middelsee)
Ontwerp	Gewijzigd A	Datum	23-11-2026	Opdrachtgever	Slokker Vastgoed
	B	Schaal	1:100		Zwartewaterallee 44-54
	C	Paginaformaat	A2		8031 DX, Zwolle
	D	Getekend	A. Zijlstra		
	E	Adviseur	-	Bouwplaats	Leeuwarden (Middelsee)
	F	Werknummer	Bladnummer	Gemeente	Leeuwarden
	G	25525	B2a		

VDM Woningen
De Buoren 40a
9289 HH Drogeham

T 0512-571234
E info@vdmwoningen.nl
I www.vdmwoningen.nl

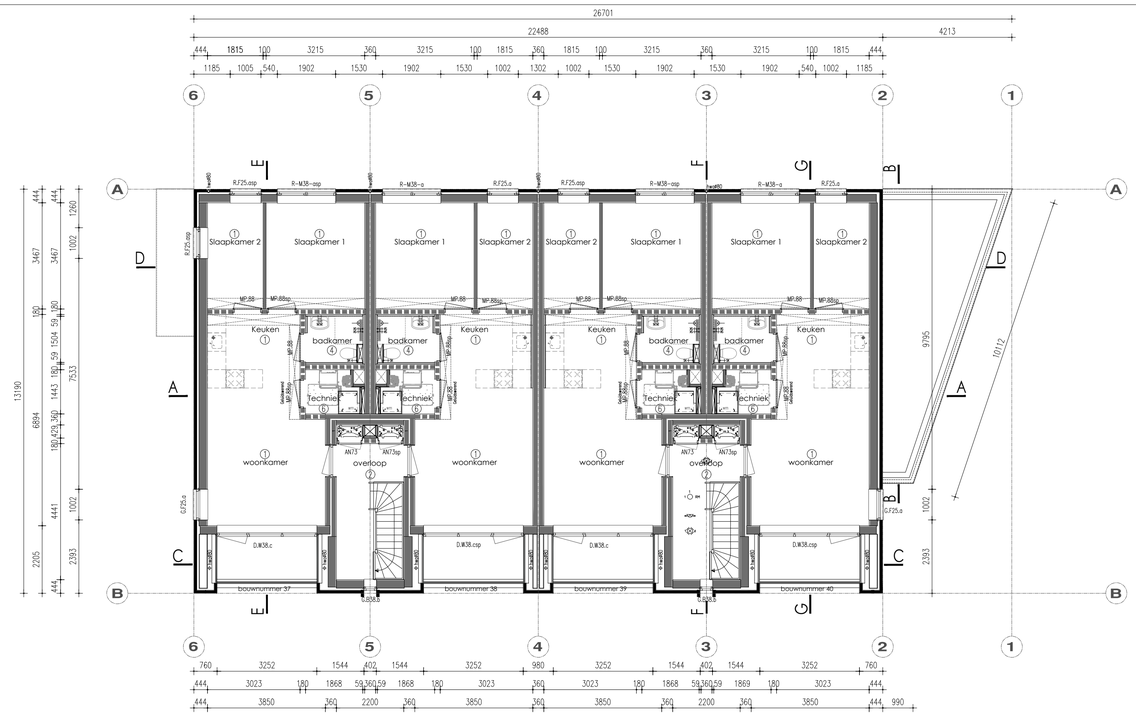

2e Verdieping

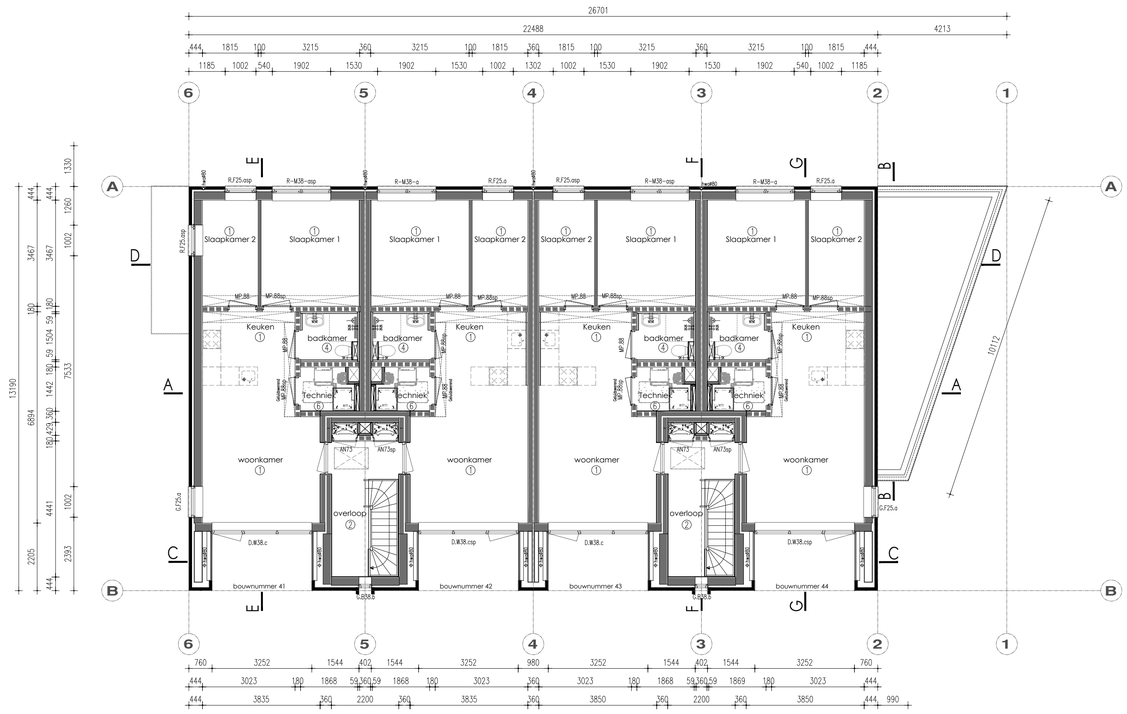

3e Verdieping

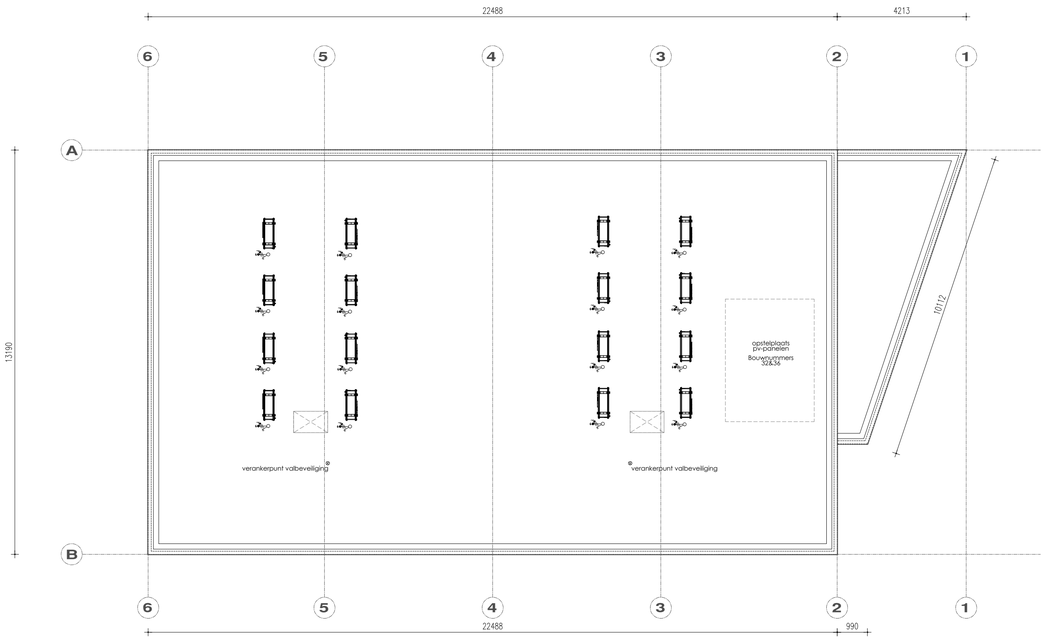

Dakoverzicht

Renvooi

HSB spouwmuur metselwerk	Rc = 4,70 m2K/W
Begane grondvloer	Rc = 3,70 m2K/W
Dakconstructie sporenkap	Rc = 6,30 m2K/W

* Rookmelders volgens NEN 2555
* Inbraakwerendheids klasse 2

Ruimtebenaming volgens Bouwbesluit

1. Verblijfsruimte
2. Verkeersruimte
3. Toiletruimte
4. Badruimte
5. Geïsoleerde bergruimte
6. Technische ruimte
7. Onbenoemde ruimte (verwarmd)
8. Onbenoemde ruimte (onverwarmd)
9. Ongeïsoleerde bergruimte

Verklaring der tekens

- 100 mm HSB binnenwand, isolatie 70 mm
- 135mm HSB binnenwand, isolatie 120 mm
- 150 mm HSB binnenwand, isolatie 120 mm
- 180 mm HSB dragende binnenwand, isolatie 120 mm
- 180 mm HSB binnenwand, isolatie 120 mm
- 274 mm HSB wand, isolatie 240 mm
- 100 mm gevelmetselwerk

- wm opstelplaats wasmachine
- wd opstelplaats wasdroger
- V V V verdeler vloerverwarming
- vloerverwarming
- radiator
- afzuiging mv
- verlaagd plafond

Onderdeel	Plattegronden 2e & 3e verdieping			Project	Blok F (bouwpl. Kader te Middelsee)
Ontwerp	Gewijzigd A	Datum	23-11-2026	Opdrachtgever	Slokker Vastgoed
	B	Schaal	1:100		Zwartewaterallee 44-54
	C	Paginaformaat	A2		8031 DX, Zwolle
	D	Getekend	A. Zijlstra		
	E	Adviseur	-	Bouwplaats	Leeuwarden (Middelsee)
	F	Werknummer	Bladnummer	Gemeente	Leeuwarden
	G	25525	B2b		

VDM Woningen
De Buorren 40a
9289 HH Drogeham

T 0512-571234
E info@vdmwoningen.nl
I www.vdmwoningen.nl

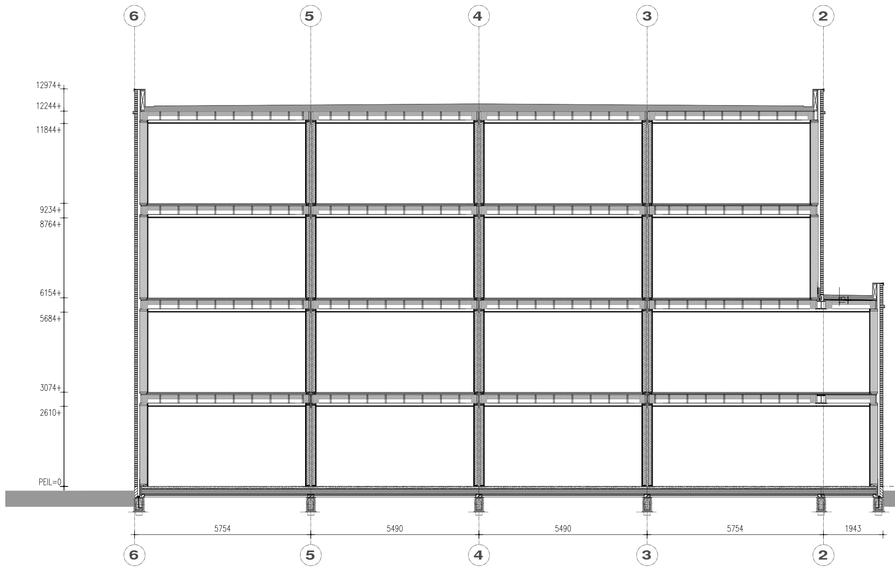

DOORSNEDE A-A

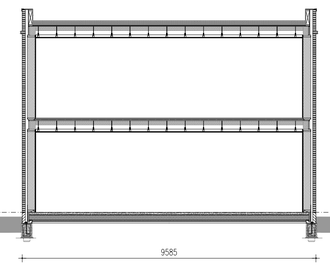

DOORSNEDE B-B

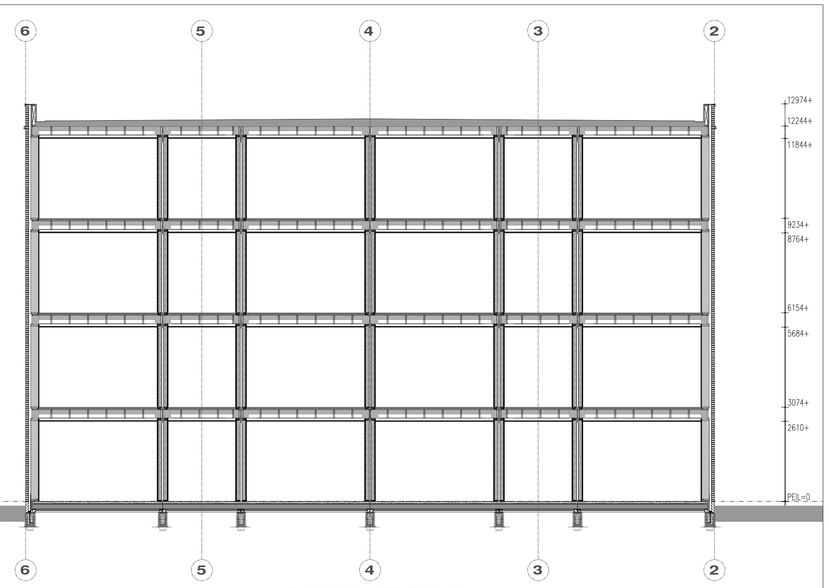

DOORSNEDE C-C

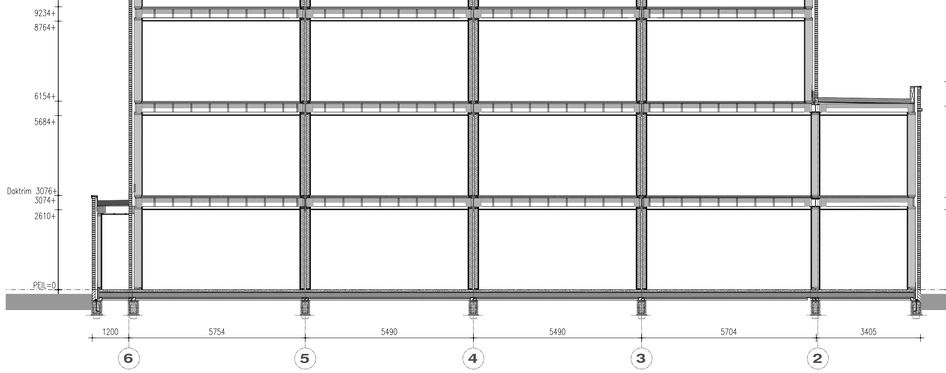

DOORSNEDE D-D

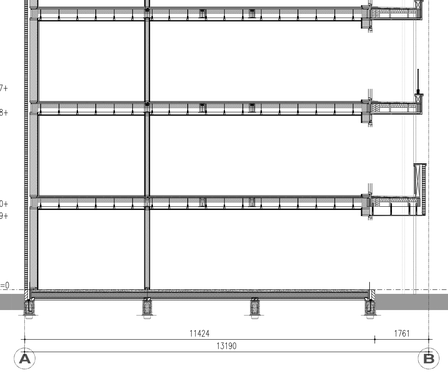

DOORSNEDE E-E

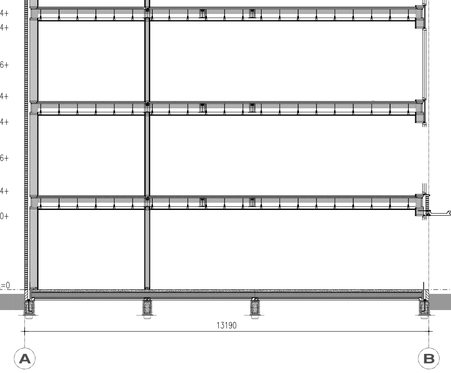

DOORSNEDE F-F

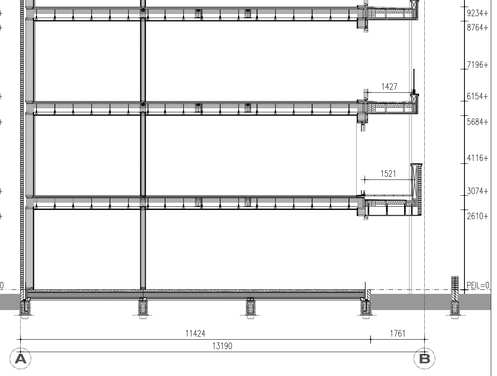

DOORSNEDE G-G

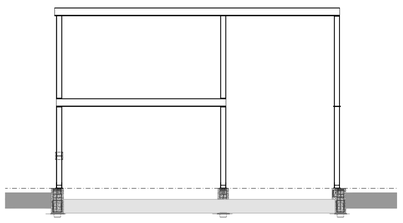

Uitwerking Stalenportaal
t.p.v. bouwnummer 36 & 40

Renvooi

HSB spouwmuur metselwerk	Rc = 4,70 m2K/W
Begane grondvloer	Rc = 3,70 m2K/W
Dakconstructie sporenkap	Rc = 6,30 m2K/W

* Rookmelders volgens NEN 2555
* Inbraakwerendheids klasse 2

Ruimtebenaming volgens Bouwbesluit

1. Verblijfsruimte
2. Verkeersruimte
3. Toiletruimte
4. Badruimte
5. Geïsoleerde bergruimte
6. Technische ruimte
7. Onbenoemde ruimte (verwarmd)
8. Onbenoemde ruimte (onverwarmd)
9. Ongeïsoleerde bergruimte

Verklaring der tekens

- 100 mm HSB binnenwand, isolatie 70 mm
- 135mm HSB binnenwand, isolatie 120 mm
- 150 mm HSB binnenwand, isolatie 120 mm
- 180 mm HSB dragende binnenwand, isolatie 120 mm
- 180 mm HSB binnenwand, isolatie 120 mm
- 274 mm HSB wand, isolatie 240 mm
- 100 mm gevelmetselwerk

- wm opstelplaats wasmachine
- wd opstelplaats wasdroger
- V V V verdeler vloerverwarming
- vloerverwarming
- radiator
- afzuiging mv
- verlaagd plafond

Onderdeel	Doorsnedes			Project	Blok F (bouwpl. Kader te Middelsee)
Ontwerp	Gewijzigd A	Datum	23-11-2026	Opdrachtgever	Slokker Vastgoed
	B	Schaal	1:100		Zwartewaterallee 44-54
	C	Paginaformaat	A2		8031 DX, Zwolle
	D	Getekend	A. Zijstra		
	E	Adviseur	-	Bouwplaats	Leeuwarden (Middelsee)
	F	Werknummer	Bladnummer	Gemeente	Leeuwarden
	G	25525	B2b		

VDM Woningen
De Buorren 40a
9289 HH Drogeham

T 0512-571234
E info@vdmwoningen.nl
I www.vdmwoningen.nl

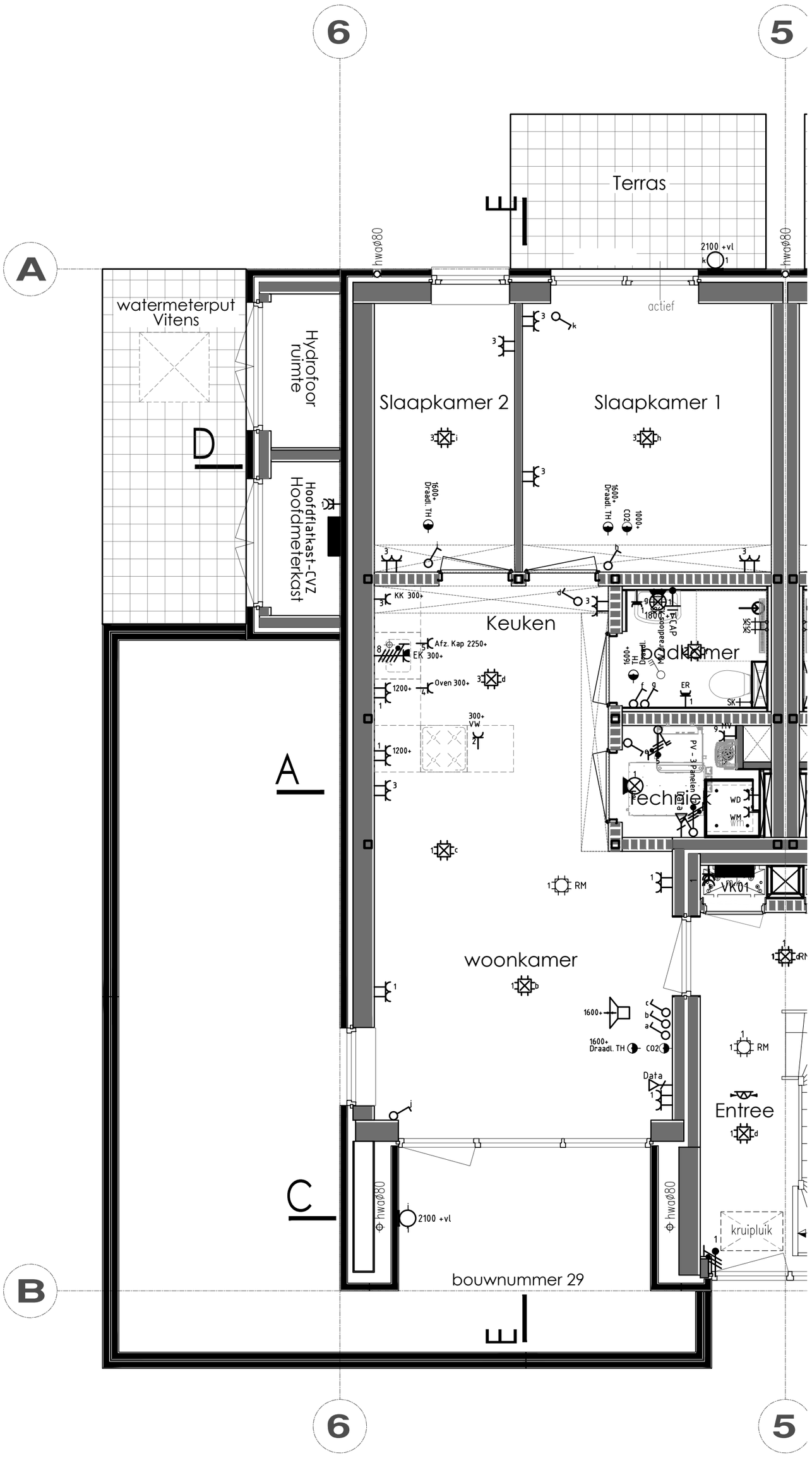

Renvooi

Elektra, waterleiding en ventilatie conform NEN 1010 - 1006 - 1087

- Enkele wandcontactdoos
- Dubbele wandcontactdoos
- Dubbele wandcontactdoos opbouw
- Grondkabel op rol
- Thermostaat CV
- Rookmelder (NEN2555)
- Enkele WCD elektrisch koken
- Verdeelkast
- Centraaldoos
- Lichtpunt
- Binnenlamp wand aansluiting
- Buitenlamp wand aansluiting
- Spot
- Spot aansluitpunt
- Loze leiding tbv .....
- Bedrade leiding tbv .....
- Enkele schakelaar
- Enkele schakelaar met dimmer
- Wisselschakelaar
- Kruisschakelaar
- Trekschakelaar
- Schakelaar MV 3-polig
- (Op-neer) schakelaar tbv screen(s)
- Sensor schakelaar
- Bedrade leiding tbv CAI
- Loze leiding tbv CAI
- Bedrade leiding tbv telefoon
- Loze leiding tbv telefoon
- Bedrade leiding tbv data
- Loze leiding tbv data
- Deurbel
- Drukknop bel
- Flitser alarm
- PIR detector
- Bewegingsmelder
- Sirene
- Inbraakcentrale
- Codebedieningspaneel
- CV HR-combiketel
- WP Warmtepomp
- Uitblaasventiel vloer
- Uitblaasventiel plafond
- Uitblaasventiel wand
- Afzuigpunten MV
- Centraal bedieningspaneel Co2
- Co2 sensor
- Vorstbeveiliger incl. EWCD
- Stopkraan
- Kraan wasmachine
- Tapkraan close-in boiler
- Buitenkraan
- Afgedopte leiding tbv .....
- UG-K Uitstortgootsteen koud water
- UG-KW Uitstortgootsteen koud/warm water
- Radiator
- Verdeler vloerverwarming
- Vloerputje

De standaardhoogte van het schakelmateriaal en de wandcontactdozen ten opzichte van de afgewerkte vloer is:

schakelaars: +1000 mm
wandcontactdozen: +200 mm
wandcontactdozen: +1000 mm (naast schakelaars)
wandcontactdozen: divers (in de keuken)
data en eventueel CAI: +200 mm
wandlichtpunt: +2200 mm
CO_2-sensor: +1000 mm
thermostaat: +1600 mm

Indien het schakelmateriaal op een afwijkende hoogte wordt geplaatst, zal dit op de tekening worden aangegeven.

Onderdeel	Electra bouwnummer 29			Project	Blok F (bouwpl. Kader te Middelsee)
Ontwerp	Gewijzigd	A	Datum 23-11-2026	Opdrachtgever	Slokker Vastgoed
		B	Schaal 1:50		Zwartewaterallee 44-54
		C	Paginaformaat A2		8031 DX, Zwolle
		D	Getekend A. Zijlstra		
		E	Adviseur -	Bouwplaats	Leeuwarden (Middelsee)
		F	Werknummer 25525	Bladnummer T1	Gemeente Leeuwarden
		G			

VDM Woningen
De Buorren 40a
9289 HH Drogeham

T 0512-571234
E info@vdmwoningen.nl
I www.vdmwoningen.nl

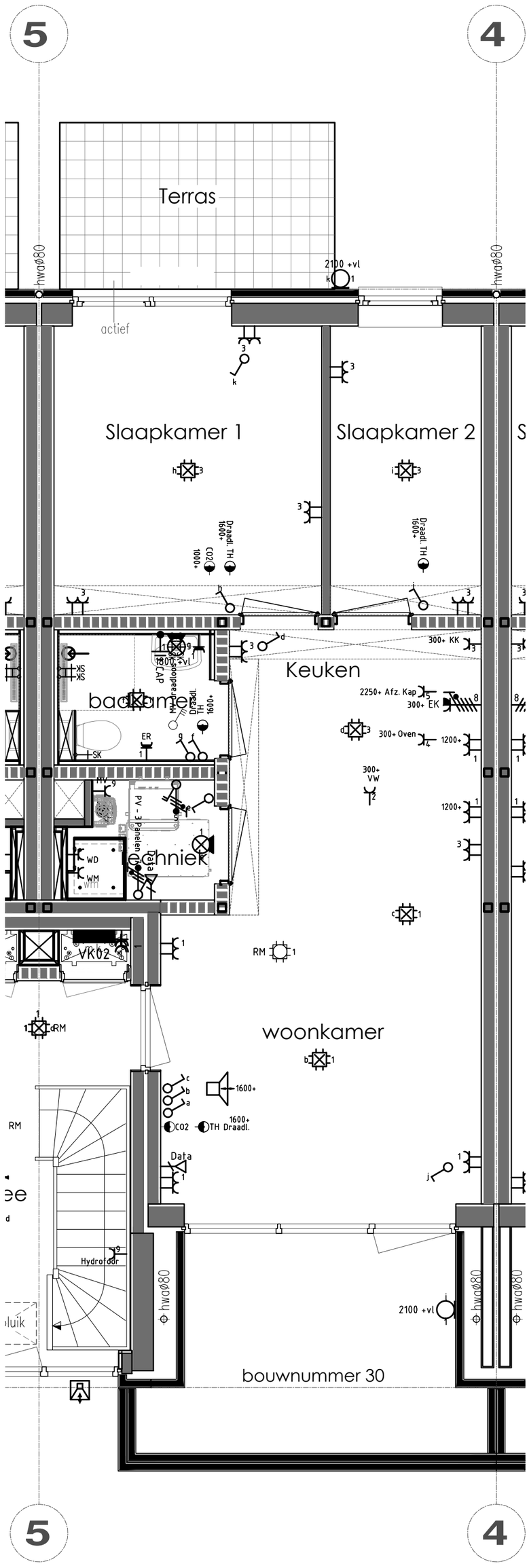

Renvooi

Elektra, waterleiding en ventilatie conform NEN 1010 - 1006 - 1087

- Enkele wandcontactdoos
- Dubbele wandcontactdoos
- Dubbele wandcontactdoos opbouw
- Grondkabel op rol
- Thermostaat CV
- Rookmelder (NEN2555)
- Enkele WCD elektrisch koken
- Verdeelkast
- Centraaldoos
- Lichtpunt
- Binnenlamp wand aansluiting
- Buitenlamp wand aansluiting
- Spot
- Spot aansluitpunt
- Loze leiding tbv .....
- Bedrade leiding tbv .....
- Enkele schakelaar
- Enkele schakelaar met dimmer
- Wisselschakelaar
- Kruisschakelaar
- Trekschakelaar
- Schakelaar MV 3-polig
- (Op-neer) schakelaar tbv screen(s)
- Sensor schakelaar
- Bedrade leiding tbv CAI
- Loze leiding tbv CAI
- Bedrade leiding tbv telefoon
- Loze leiding tbv telefoon
- Bedrade leiding tbv data
- Loze leiding tbv data
- Deurbel
- Drukknop bel
- Flitser alarm
- PIR detector
- Bewegingsmelder
- Sirene
- Inbraakcentrale
- Codebedieningspaneel
- CV HR-combiketel
- WP Warmtepomp
- Uitblaasventiel vloer
- Uitblaasventiel plafond
- Uitblaasventiel wand
- Afzuigpunten MV
- Centraal bedieningspaneel Co2
- Co2 sensor
- Vorstbeveiliger incl. EWCD
- Stopkraan
- Kraan wasmachine
- Tapkraan close-in boiler
- Buitenkraan
- Afgedopte leiding tbv .....
- UG-K Uitstortgootsteen koud water
- UG-KW Uitstortgootsteen koud/warm water
- Radiator
- Verdeler vloerverwarming
- Vloerputje

De standaardhoogte van het schakelmateriaal en de wandcontactdozen ten opzichte van de afgewerkte vloer is:

schakelaars: +1000 mm
wandcontactdozen: +200 mm
wandcontactdozen: +1000 mm (naast schakelaars)
wandcontactdozen: divers (in de keuken)
data en eventueel CAI: +200 mm
wandlichtpunt: +2200 mm
CO_2-sensor: +1000 mm
thermostaat: +1600 mm

Indien het schakelmateriaal op een afwijkende hoogte wordt geplaatst, zal dit op de tekening worden aangegeven.

Onderdeel	Electra bouwnummer 30			Project	Blok F (bouwpl. Kader te Middelsee)
Ontwerp	Gewijzigd	A	Datum 23-11-2026	Opdrachtgever	Slokker Vastgoed
		B	Schaal 1:50		Zwartewaterallee 44-54
		C	Paginaformaat A2		8031 DX, Zwolle
		D	Getekend A. Zijlstra		
		E	Adviseur -	Bouwplaats	Leeuwarden (Middelsee)
		F	Werknummer 25525 Bladnummer T1	Gemeente	Leeuwarden
		G			

VDM Woningen
De Buorren 40a
9289 HH Drogeham

T 0512-571234
E info@vdmwoningen.nl
I www.vdmwoningen.nl

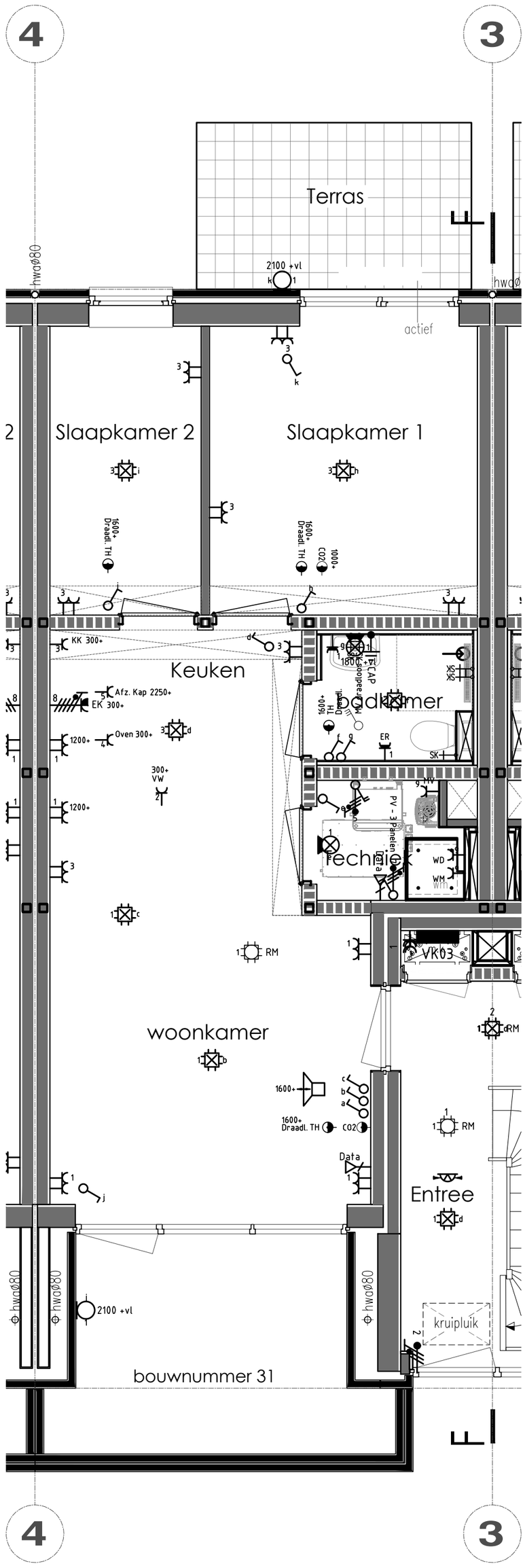

Renvooi

Elektra, waterleiding en ventilatie conform NEN 1010 - 1006 - 1087

- Enkele wandcontactdoos
- Dubbele wandcontactdoos
- Dubbele wandcontactdoos opbouw
- Grondkabel op rol
- Thermostaat CV
- Rookmelder (NEN2555)
- Enkele WCD elektrisch koken
- Verdeelkast
- Centraaldoos
- Lichtpunt
- Binnenlamp wand aansluiting
- Buitenlamp wand aansluiting
- Spot
- Spot aansluitpunt
- Loze leiding tbv .....
- Bedrade leiding tbv .....
- Enkele schakelaar
- Enkele schakelaar met dimmer
- Wisselschakelaar
- Kruisschakelaar
- Trekschakelaar
- Schakelaar MV 3-polig
- (Op-neer) schakelaar tbv screen(s)
- Sensor schakelaar
- Bedrade leiding tbv CAI
- Loze leiding tbv CAI
- Bedrade leiding tbv telefoon
- Loze leiding tbv telefoon
- Bedrade leiding tbv data
- Loze leiding tbv data
- Deurbel
- Drukknop bel
- Flitser alarm
- PIR detector
- Bewegingsmelder
- Sirene
- Inbraakcentrale
- Codebedieningspaneel
- CV HR-combiketel
- WP Warmtepomp
- Uitblaasventiel vloer
- Uitblaasventiel plafond
- Uitblaasventiel wand
- Afzuigpunten MV
- Centraal bedieningspaneel Co2
- Co2 sensor
- Vorstbeveiliger incl. EWCD
- Stopkraan
- Kraan wasmachine
- Tapkraan close-in boiler
- Buitenkraan
- Afgedopte leiding tbv .....
- UG-K Uitstortgootsteen koud water
- UG-KW Uitstortgootsteen koud/warm water
- Radiator
- Verdeler vloerverwarming
- Vloerputje

De standaardhoogte van het schakelmateriaal en de wandcontactdozen ten opzichte van de afgewerkte vloer is:

schakelaars: +1000 mm
wandcontactdozen: +200 mm
wandcontactdozen: +1000 mm (naast schakelaars)
wandcontactdozen: divers (in de keuken)
data en eventueel CAI: +200 mm
wandlichtpunt: +2200 mm
CO_2-sensor: +1000 mm
thermostaat: +1600 mm

Indien het schakelmateriaal op een afwijkende hoogte wordt geplaatst, zal dit op de tekening worden aangegeven.

Onderdeel	Electra bouwnummer 31			Project	Blok F (bouwpl. Kader te Middelsee)
Ontwerp	Gewijzigd	A	Datum 23-11-2026	Opdrachtgever	Slokker Vastgoed
		B	Schaal 1:50		Zwartewaterallee 44-54
		C	Paginaformaat A2		8031 DX, Zwolle
		D	Getekend A. Zijlstra		
		E	Adviseur -	Bouwplaats	Leeuwarden (Middelsee)
		F	Werknummer 25525 Bladnummer T1	Gemeente	Leeuwarden
		G			

VDM Woningen
De Buorren 40a
9289 HH Drogeham

T 0512-571234
E info@vdmwoningen.nl
I www.vdmwoningen.nl

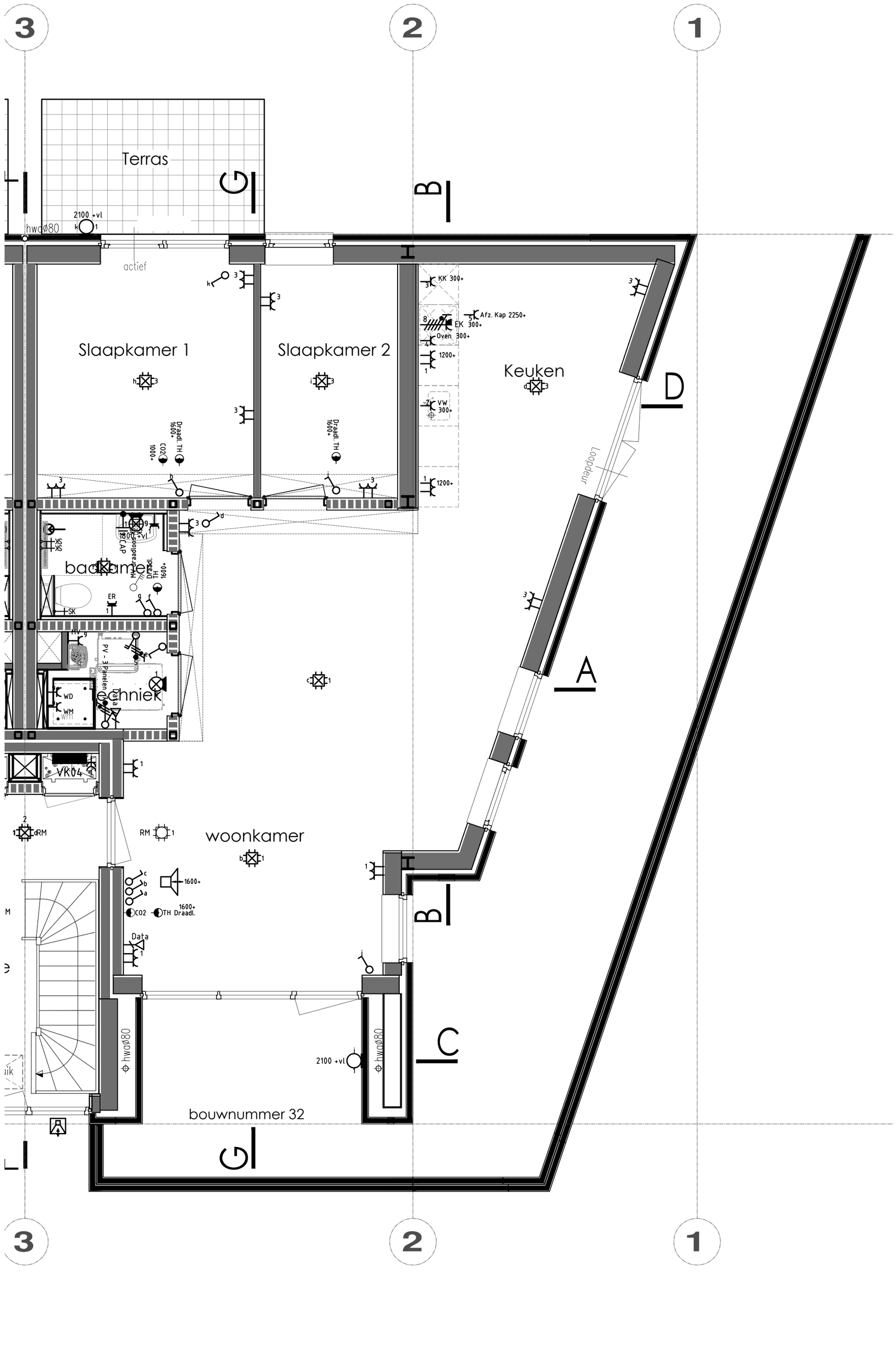

Renvooi

Elektra, waterleiding en ventilatie conform NEN 1010 - 1006 - 1087

- Enkele wandcontactdoos
- Dubbele wandcontactdoos
- Dubbele wandcontactdoos opbouw
- Grondkabel op rol
- Thermostaat CV
- Rookmelder (NEN2555)
- Enkele WCD elektrisch koken
- Verdeelkast
- Centraaldoos
- Lichtpunt
- Binnenlamp wand aansluiting
- Buitenlamp wand aansluiting
- Spot
- Spot aansluitpunt
- Loze leiding tbv .....
- Bedrade leiding tbv .....
- Enkele schakelaar
- Enkele schakelaar met dimmer
- Wisselschakelaar
- Kruisschakelaar
- Trekschakelaar
- Schakelaar MV 3-polig
- (Op-neer) schakelaar tbv screen(s)
- Sensor schakelaar
- Bedrade leiding tbv CAI
- Loze leiding tbv CAI
- Bedrade leiding tbv telefoon
- Loze leiding tbv telefoon
- Bedrade leiding tbv data
- Loze leiding tbv data
- Deurbel
- Drukknop bel
- Flitser alarm
- PIR detector
- Bewegingsmelder
- Sirene
- Inbraakcentrale
- Codebedieningspaneel
- CV HR-combiketel
- WP Warmtepomp
- Uitblaasventiel vloer
- Uitblaasventiel plafond
- Uitblaasventiel wand
- Afzuigpunten MV
- Centraal bedieningspaneel Co2
- Co2 sensor
- Vorstbeveiliger incl. EWCD
- Stopkraan
- Kraan wasmachine
- Tapkraan close-in boiler
- Buitenkraan
- Afgedopte leiding tbv .....
- UG-K Uitstortgootsteen koud water
- UG-KW Uitstortgootsteen koud/warm water
- Radiator
- Verdeler vloerverwarming
- Vloerputje

De standaardhoogte van het schakelmateriaal en de wandcontactdozen ten opzichte van de afgewerkte vloer is:

schakelaars: +1000 mm
wandcontactdozen: +200 mm
wandcontactdozen: +1000 mm (naast schakelaars)
wandcontactdozen: divers (in de keuken)
data en eventueel CAI: +200 mm
wandlichtpunt: +2200 mm
CO_2-sensor: +1000 mm
thermostaat: +1600 mm

Indien het schakelmateriaal op een afwijkende hoogte wordt geplaatst, zal dit op de tekening worden aangegeven.

Onderdeel	Electra bouwnummer 32			Project	Blok F (bouwpl. Kader te Middelsee)
Ontwerp	Gewijzigd	A	Datum	23-11-2026	Opdrachtgever Slokker Vastgoed
		B	Schaal	1:50	Zwartewaterallee 44-54
		C	Paginaformaat	A2	8031 DX, Zwolle
		D	Getekend	A. Zijlstra	
		E	Adviseur	-	Bouwplaats Leeuwarden (Middelsee)
		F	Werknummer	Bladnummer	Gemeente Leeuwarden
		G	25525	T1	

VDM Woningen
De Buorren 40a
9289 HH Drogeham

T 0512-571234
E info@vdmwoningen.nl
I www.vdmwoningen.nl

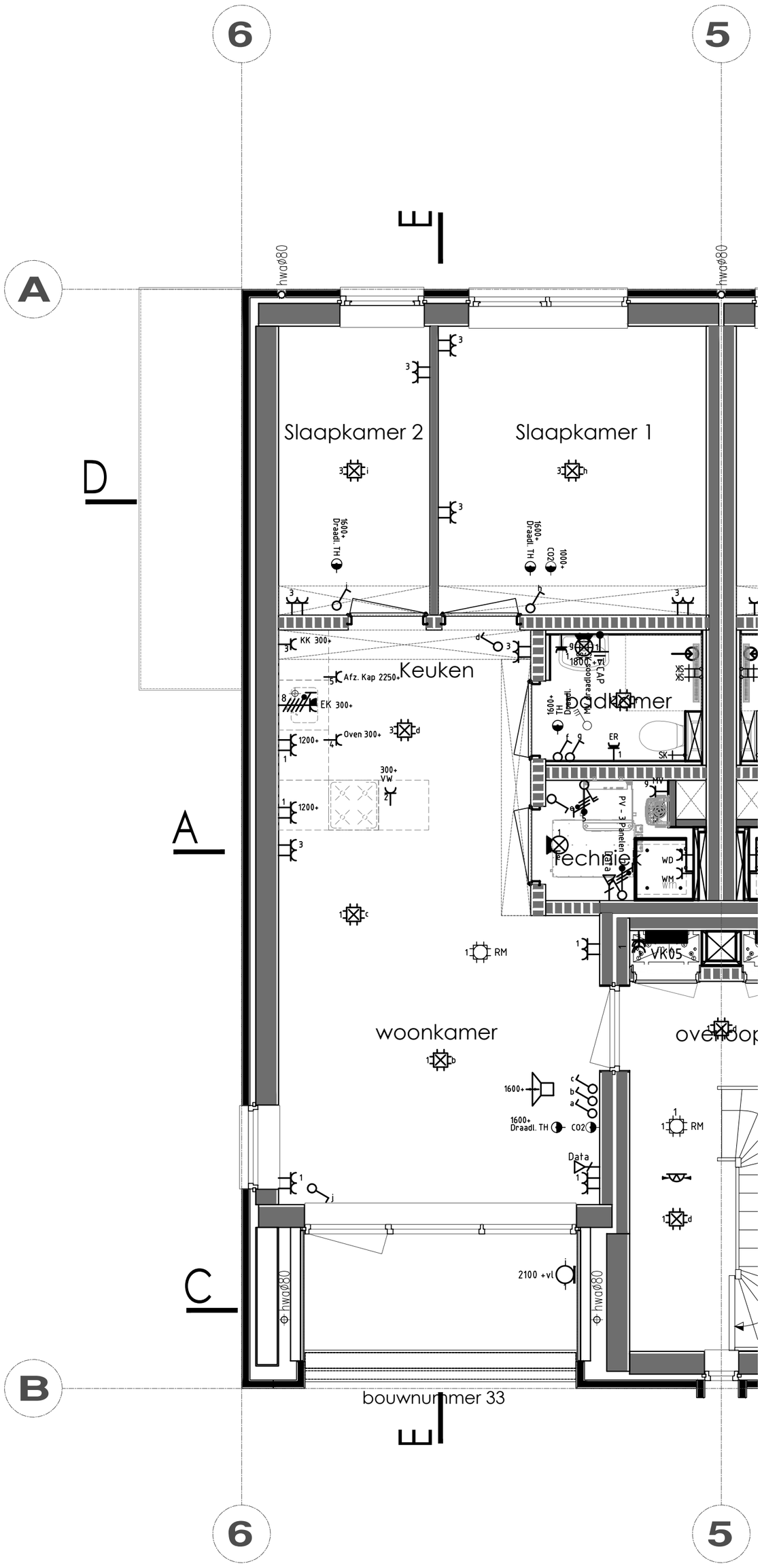

Renvooi

Elektra, waterleiding en ventilatie conform NEN 1010 - 1006 - 1087

- Enkele wandcontactdoos
- Dubbele wandcontactdoos
- Dubbele wandcontactdoos opbouw
- Grondkabel op rol
- Thermostaat CV
- Rookmelder (NEN2555)
- Enkele WCD elektrisch koken
- Verdeelkast
- Centraaldoos
- Lichtpunt
- Binnenlamp wand aansluiting
- Buitenlamp wand aansluiting
- Spot
- Spot aansluitpunt
- Loze leiding tbv .....
- Bedrade leiding tbv .....
- Enkele schakelaar
- Enkele schakelaar met dimmer
- Wisselschakelaar
- Kruisschakelaar
- Trekschakelaar
- Schakelaar MV 3-polig
- (Op-neer) schakelaar tbv screen(s)
- Sensor schakelaar
- Bedrade leiding tbv CAI
- Loze leiding tbv CAI
- Bedrade leiding tbv telefoon
- Loze leiding tbv telefoon
- Bedrade leiding tbv data
- Loze leiding tbv data
- Deurbel
- Drukknop bel
- Flitser alarm
- PIR detector
- Bewegingsmelder
- Sirene
- Inbraakcentrale
- Codebedieningspaneel
- CV HR-combiketel
- WP Warmtepomp
- Uitblaasventiel vloer
- Uitblaasventiel plafond
- Uitblaasventiel wand
- Afzuigpunten MV
- Centraal bedieningspaneel Co2
- Co2 sensor
- Vorstbeveiliger incl. EWCD
- Stopkraan
- Kraan wasmachine
- Tapkraan close-in boiler
- Buitenkraan
- Afgedopte leiding tbv .....
- UG-K Uitstortgootsteen koud water
- UG-KW Uitstortgootsteen koud/warm water
- Radiator
- Verdeler vloerverwarming
- Vloerputje

De standaardhoogte van het schakelmateriaal en de wandcontactdozen ten opzichte van de afgewerkte vloer is:

schakelaars: +1000 mm
wandcontactdozen: +200 mm
wandcontactdozen: +1000 mm (naast schakelaars)
wandcontactdozen: divers (in de keuken)
data en eventueel CAI: +200 mm
wandlichtpunt: +2200 mm
CO_2-sensor: +1000 mm
thermostaat: +1600 mm

Indien het schakelmateriaal op een afwijkende hoogte wordt geplaatst, zal dit op de tekening worden aangegeven.

Onderdeel	Electra bouwnummer 33			Project	Blok F (bouwpl. Kader te Middelsee)
Ontwerp	Gewijzigd	A	Datum 23-11-2026	Opdrachtgever	Slokker Vastgoed
		B	Schaal 1:50		Zwartewaterallee 44-54
		C	Paginaformaat A2		8031 DX, Zwolle
		D	Getekend A. Zijlstra		
		E	Adviseur -	Bouwplaats	Leeuwarden (Middelsee)
		F	Werknummer 25525 Bladnummer T1	Gemeente	Leeuwarden
		G			

VDM Woningen
De Buorren 40a
9289 HH Drogeham

T 0512-571234
E info@vdmwoningen.nl
I www.vdmwoningen.nl

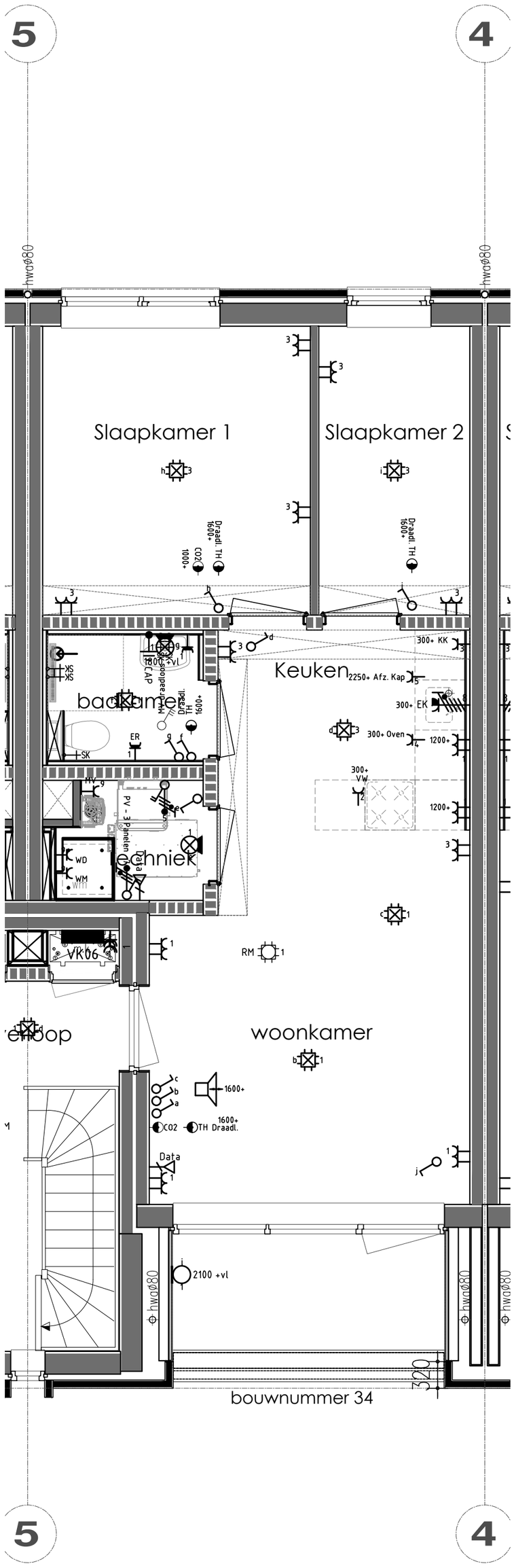

Renvooi

Elektra, waterleiding en ventilatie conform NEN 1010 - 1006 - 1087

- Enkele wandcontactdoos
- Dubbele wandcontactdoos
- Dubbele wandcontactdoos opbouw
- Grondkabel op rol
- Thermostaat CV
- Rookmelder (NEN2555)
- Enkele WCD elektrisch koken
- Verdeelkast
- Centraaldoos
- Lichtpunt
- Binnenlamp wand aansluiting
- Buitenlamp wand aansluiting
- Spot
- Spot aansluitpunt
- Loze leiding tbv .....
- Bedrade leiding tbv .....
- Enkele schakelaar
- Enkele schakelaar met dimmer
- Wisselschakelaar
- Kruisschakelaar
- Trekschakelaar
- Schakelaar MV 3-polig
- (Op-neer) schakelaar tbv screen(s)
- Sensor schakelaar
- Bedrade leiding tbv CAI
- Loze leiding tbv CAI
- Bedrade leiding tbv telefoon
- Loze leiding tbv telefoon
- Bedrade leiding tbv data
- Loze leiding tbv data
- Deurbel
- Drukknop bel
- Flitser alarm
- PIR detector
- Bewegingsmelder
- Sirene
- Inbraakcentrale
- Codebedieningspaneel
- CV HR-combiketel
- WP Warmtepomp
- Uitblaasventiel vloer
- Uitblaasventiel plafond
- Uitblaasventiel wand
- Afzuigpunten MV
- Centraal bedieningspaneel Co2
- Co2 sensor
- Vorstbeveiliger incl. EWCD
- Stopkraan
- Kraan wasmachine
- Tapkraan close-in boiler
- Buitenkraan
- Afgedopte leiding tbv .....
- UG-K Uitstortgootsteen koud water
- UG-KW Uitstortgootsteen koud/warm water
- Radiator
- Verdeler vloerverwarming
- Vloerputje

De standaardhoogte van het schakelmateriaal en de wandcontactdozen ten opzichte van de afgewerkte vloer is:

schakelaars: +1000 mm
wandcontactdozen: +200 mm
wandcontactdozen: +1000 mm (naast schakelaars)
wandcontactdozen: divers (in de keuken)
data en eventueel CAI: +200 mm
wandlichtpunt: +2200 mm
CO_2-sensor: +1000 mm
thermostaat: +1600 mm

Indien het schakelmateriaal op een afwijkende hoogte wordt geplaatst, zal dit op de tekening worden aangegeven.

Onderdeel	Electra bouwnummer 34			Project	Blok F (bouwpl. Kader te Middelsee)
Ontwerp	Gewijzigd	A	Datum 23-11-2026	Opdrachtgever	Slokker Vastgoed
		B	Schaal 1:50		Zwartewaterallee 44-54
		C	Paginaformaat A2		8031 DX, Zwolle
		D	Getekend A. Zijlstra		
		E	Adviseur -	Bouwplaats	Leeuwarden (Middelsee)
		F	Werknummer 25525 Bladnummer T1	Gemeente	Leeuwarden
		G			

VDM Woningen
De Buorren 40a
9289 HH Drogeham

T 0512-571234
E info@vdmwoningen.nl
I www.vdmwoningen.nl

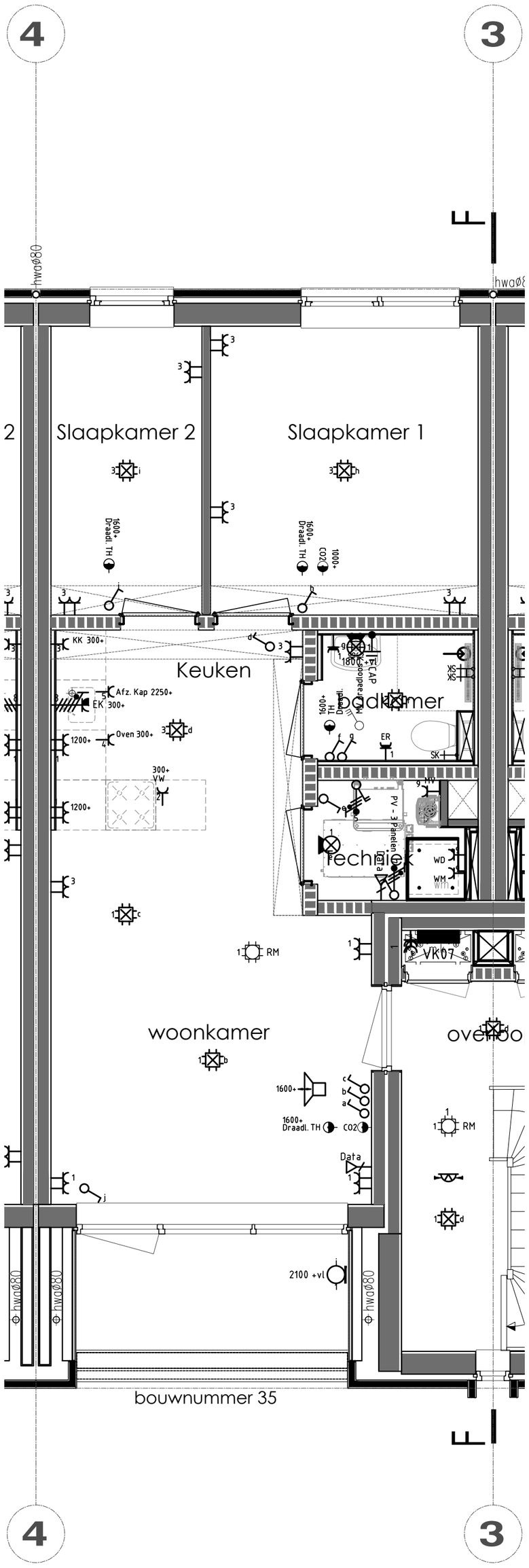

Renvooi

Elektra, waterleiding en ventilatie conform NEN 1010 - 1006 - 1087

- Enkele wandcontactdoos
- Dubbele wandcontactdoos
- Dubbele wandcontactdoos opbouw
- Grondkabel op rol
- Thermostaat CV
- Rookmelder (NEN2555)
- Enkele WCD elektrisch koken
- Verdeelkast
- Centraaldoos
- Lichtpunt
- Binnenlamp wand aansluiting
- Buitenlamp wand aansluiting
- Spot
- Spot aansluitpunt
- Loze leiding tbv .....
- Bedrade leiding tbv .....
- Enkele schakelaar
- Enkele schakelaar met dimmer
- Wisselschakelaar
- Kruisschakelaar
- Trekschakelaar
- Schakelaar MV 3-polig
- (Op-neer) schakelaar tbv screen(s)
- Sensor schakelaar
- Bedrade leiding tbv CAI
- Loze leiding tbv CAI
- Bedrade leiding tbv telefoon
- Loze leiding tbv telefoon
- Bedrade leiding tbv data
- Loze leiding tbv data
- Deurbel
- Drukknop bel
- Flitser alarm
- PIR detector
- Bewegingsmelder
- Sirene
- Inbraakcentrale
- Codebedieningspaneel
- CV HR-combiketel
- WP Warmtepomp
- Uitblaasventiel vloer
- Uitblaasventiel plafond
- Uitblaasventiel wand
- Afzuigpunten MV
- Centraal bedieningspaneel Co2
- Co2 sensor
- Vorstbeveiliger incl. EWCD
- Stopkraan
- Kraan wasmachine
- Tapkraan close-in boiler
- Buitenkraan
- Afgedopte leiding tbv .....
- UG-K Uitstortgootsteen koud water
- UG-KW Uitstortgootsteen koud/warm water
- Radiator
- Verdeler vloerverwarming
- Vloerputje

De standaardhoogte van het schakelmateriaal en de wandcontactdozen ten opzichte van de afgewerkte vloer is:

schakelaars: +1000 mm
wandcontactdozen: +200 mm
wandcontactdozen: +1000 mm (naast schakelaars)
wandcontactdozen: divers (in de keuken)
data en eventueel CAI: +200 mm
wandlichtpunt: +2200 mm
CO_2-sensor: +1000 mm
thermostaat: +1600 mm

Indien het schakelmateriaal op een afwijkende hoogte wordt geplaatst, zal dit op de tekening worden aangegeven.

Onderdeel	Electra bowunummer 35			Project	Blok F (bouwpl. Kader te Middelsee)
Ontwerp	Gewijzigd	A	Datum 23-11-2026	Opdrachtgever	Slokker Vastgoed
		B	Schaal 1:50		Zwartewaterallee 44-54
		C	Paginaformaat A2		8031 DX, Zwolle
		D	Getekend A. Zijlstra		
		E	Adviseur -	Bouwplaats	Leeuwarden (Middelsee)
		F	Werknummer 25525	Bladnummer T1	Gemeente Leeuwarden
		G			

VDM Woningen
De Buorren 40a
9289 HH Drogeham

T 0512-571234
E info@vdmwoningen.nl
I www.vdmwoningen.nl

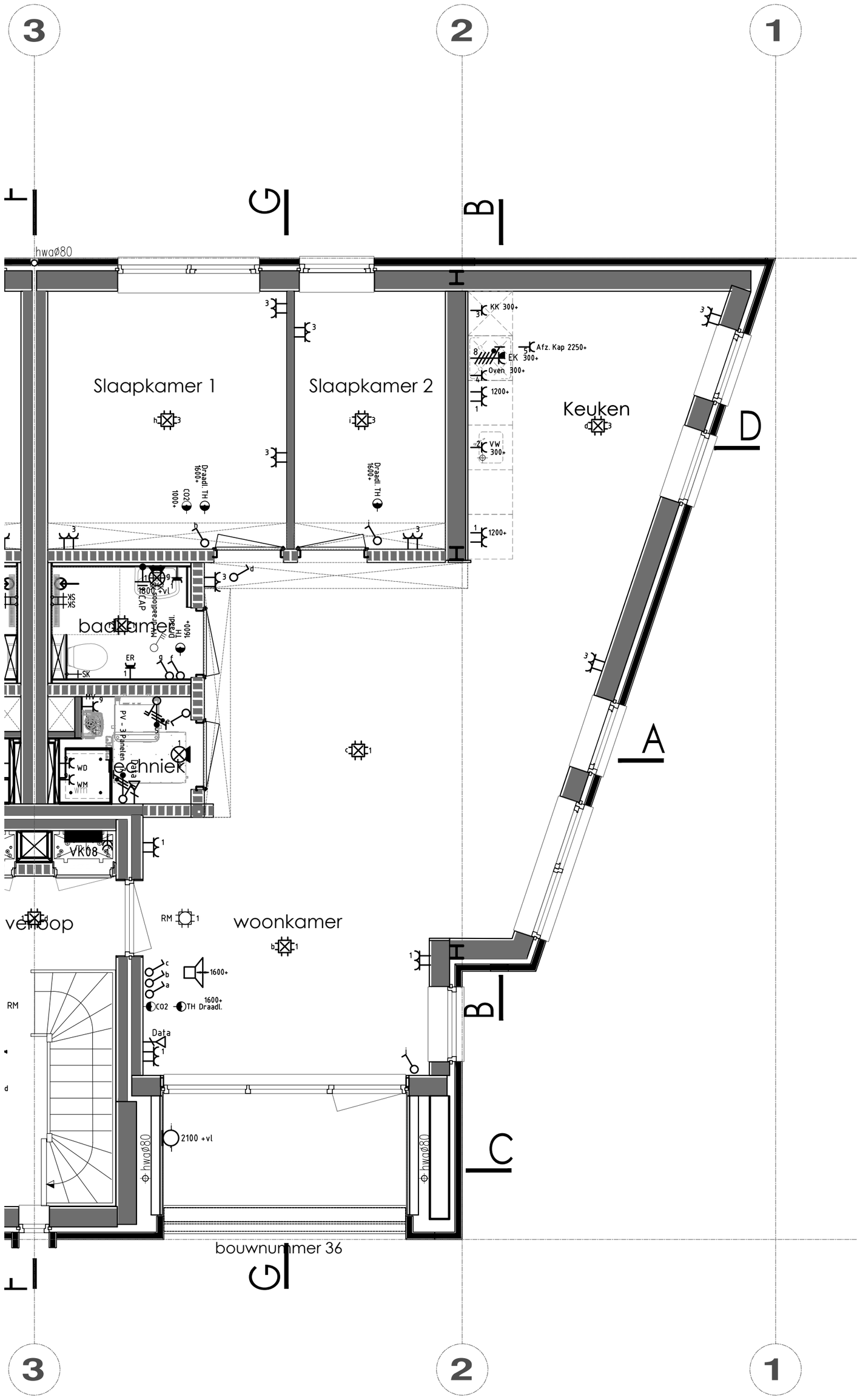

Renvooi

Elektra, waterleiding en ventilatie conform NEN 1010 - 1006 - 1087

- Enkele wandcontactdoos
- Dubbele wandcontactdoos
- Dubbele wandcontactdoos opbouw
- Grondkabel op rol
- Thermostaat CV
- Rookmelder (NEN2555)
- Enkele WCD elektrisch koken
- Verdeelkast
- Centraaldoos
- Lichtpunt
- Binnenlamp wand aansluiting
- Buitenlamp wand aansluiting
- Spot
- Spot aansluitpunt
- Loze leiding tbv .....
- Bedrade leiding tbv .....
- Enkele schakelaar
- Enkele schakelaar met dimmer
- Wisselschakelaar
- Kruisschakelaar
- Trekschakelaar
- Schakelaar MV 3-polig
- (Op-neer) schakelaar tbv screen(s)
- Sensor schakelaar
- Bedrade leiding tbv CAI
- Loze leiding tbv CAI
- Bedrade leiding tbv telefoon
- Loze leiding tbv telefoon
- Bedrade leiding tbv data
- Loze leiding tbv data
- Deurbel
- Drukknop bel
- Flitser alarm
- PIR detector
- Bewegingsmelder
- Sirene
- Inbraakcentrale
- Codebedieningspaneel
- CV HR-combiketel
- WP Warmtepomp
- Uitblaasventiel vloer
- Uitblaasventiel plafond
- Uitblaasventiel wand
- Afzuigpunten MV
- Centraal bedieningspaneel Co2
- Co2 sensor
- Vorstbeveiliger incl. EWCD
- Stopkraan
- Kraan wasmachine
- Tapkraan close-in boiler
- Buitenkraan
- Afgedopte leiding tbv .....
- UG-K Uitstortgootsteen koud water
- UG-KW Uitstortgootsteen koud/warm water
- Radiator
- Verdeler vloerverwarming
- Vloerputje

De standaardhoogte van het schakelmateriaal en de wandcontactdozen ten opzichte van de afgewerkte vloer is:

schakelaars: +1000 mm
wandcontactdozen: +200 mm
wandcontactdozen: +1000 mm (naast schakelaars)
wandcontactdozen: divers (in de keuken)
data en eventueel CAI: +200 mm
wandlichtpunt: +2200 mm
CO_2-sensor: +1000 mm
thermostaat: +1600 mm

Indien het schakelmateriaal op een afwijkende hoogte wordt geplaatst, zal dit op de tekening worden aangegeven.

Onderdeel	Electra bouwnummer 36			Project	Blok F (bouwpl. Kader te Middelsee)
Ontwerp	Gewijzigd	A	Datum 23-11-2026	Opdrachtgever	Slokker Vastgoed
		B	Schaal 1:50		Zwartewaterallee 44-54
		C	Paginaformaat A2		8031 DX, Zwolle
		D	Getekend A. Zijlstra		
		E	Adviseur -	Bouwplaats	Leeuwarden (Middelsee)
		F	Werknummer 25525	Bladnummer T1	Gemeente Leeuwarden
		G			

VDM Woningen
De Buorren 40a
9289 HH Drogeham

T 0512-571234
E info@vdmwoningen.nl
I www.vdmwoningen.nl

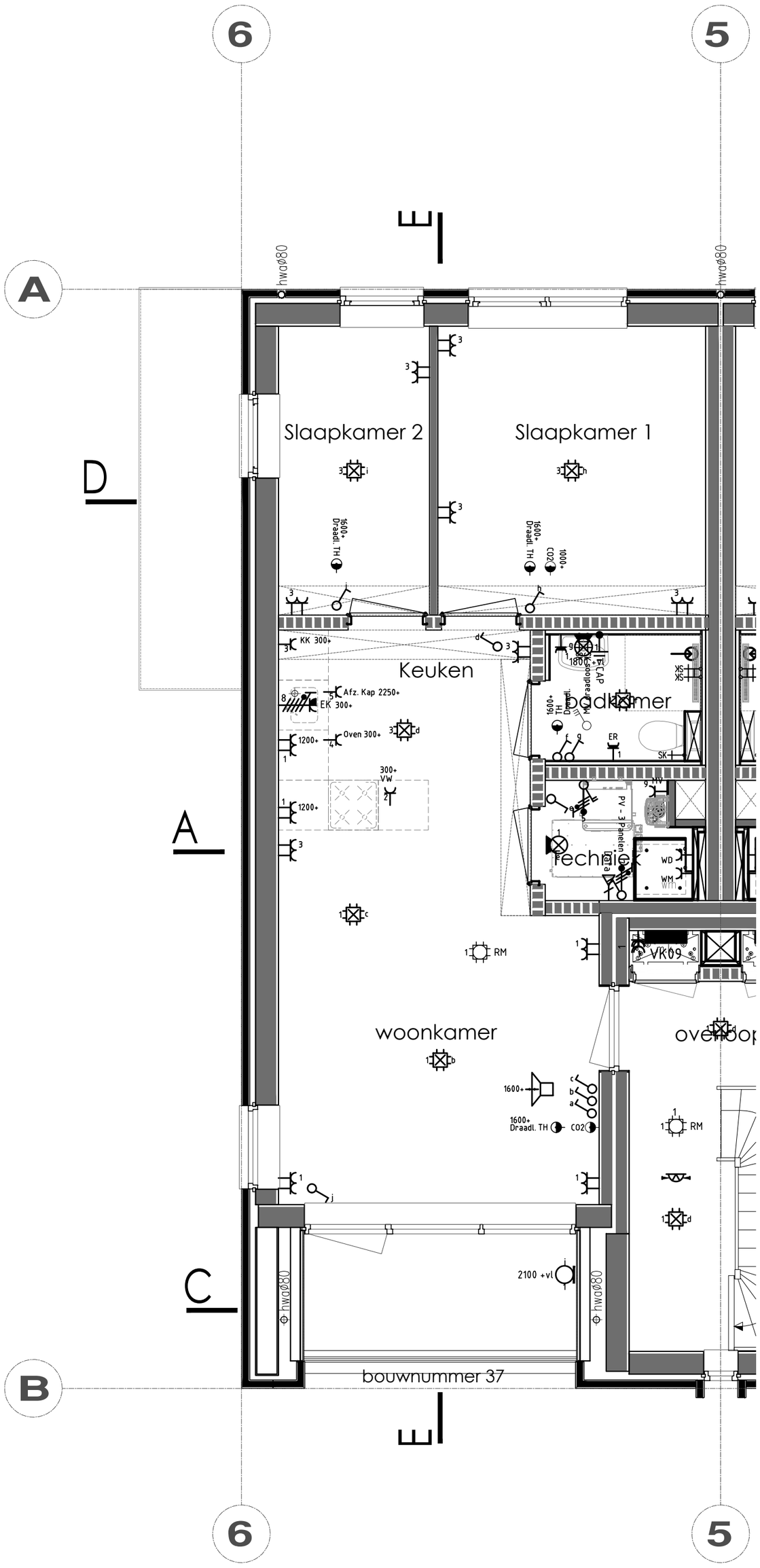

Renvooi

Elektra, waterleiding en ventilatie conform NEN 1010 - 1006 - 1087

- Enkele wandcontactdoos
- Dubbele wandcontactdoos
- Dubbele wandcontactdoos opbouw
- Grondkabel op rol
- Thermostaat CV
- Rookmelder (NEN2555)
- Enkele WCD elektrisch koken
- Verdeelkast
- Centraaldoos
- Lichtpunt
- Binnenlamp wand aansluiting
- Buitenlamp wand aansluiting
- Spot
- Spot aansluitpunt
- Loze leiding tbv .....
- Bedrade leiding tbv .....
- Enkele schakelaar
- Enkele schakelaar met dimmer
- Wisselschakelaar
- Kruisschakelaar
- Trekschakelaar
- Schakelaar MV 3-polig
- (Op-neer) schakelaar tbv screen(s)
- Sensor schakelaar
- Bedrade leiding tbv CAI
- Loze leiding tbv CAI
- Bedrade leiding tbv telefoon
- Loze leiding tbv telefoon
- Bedrade leiding tbv data
- Loze leiding tbv data
- Deurbel
- Drukknop bel
- Flitser alarm
- PIR detector
- Bewegingsmelder
- Sirene
- Inbraakcentrale
- Codebedieningspaneel
- CV HR-combiketel
- WP Warmtepomp
- Uitblaasventiel vloer
- Uitblaasventiel plafond
- Uitblaasventiel wand
- Afzuigpunten MV
- Centraal bedieningspaneel Co2
- Co2 sensor
- Vorstbeveiliger incl. EWCD
- Stopkraan
- Kraan wasmachine
- Tapkraan close-in boiler
- Buitenkraan
- Afgedopte leiding tbv .....
- UG-K Uitstortgootsteen koud water
- UG-KW Uitstortgootsteen koud/warm water
- Radiator
- Verdeler vloerverwarming
- Vloerputje

De standaardhoogte van het schakelmateriaal en de wandcontactdozen ten opzichte van de afgewerkte vloer is:

schakelaars: +1000 mm
wandcontactdozen: +200 mm
wandcontactdozen: +1000 mm (naast schakelaars)
wandcontactdozen: divers (in de keuken)
data en eventueel CAI: +200 mm
wandlichtpunt: +2200 mm
CO_2-sensor: +1000 mm
thermostaat: +1600 mm

Indien het schakelmateriaal op een afwijkende hoogte wordt geplaatst, zal dit op de tekening worden aangegeven.

Onderdeel	Electra bouwnummer 37			Project	Blok F (bouwpl. Kader te Middelsee)
Ontwerp	Gewijzigd	A	Datum 23-11-2026	Opdrachtgever	Slokker Vastgoed
		B	Schaal 1:50		Zwartewaterallee 44-54
		C	Paginaformaat A2		8031 DX, Zwolle
		D	Getekend A. Zijlstra		
		E	Adviseur -	Bouwplaats	Leeuwarden (Middelsee)
		F	Werknummer 25525	Bladnummer T1	Gemeente Leeuwarden
		G			

VDM Woningen
De Buorren 40a
9289 HH Drogeham

T 0512-571234
E info@vdmwoningen.nl
I www.vdmwoningen.nl

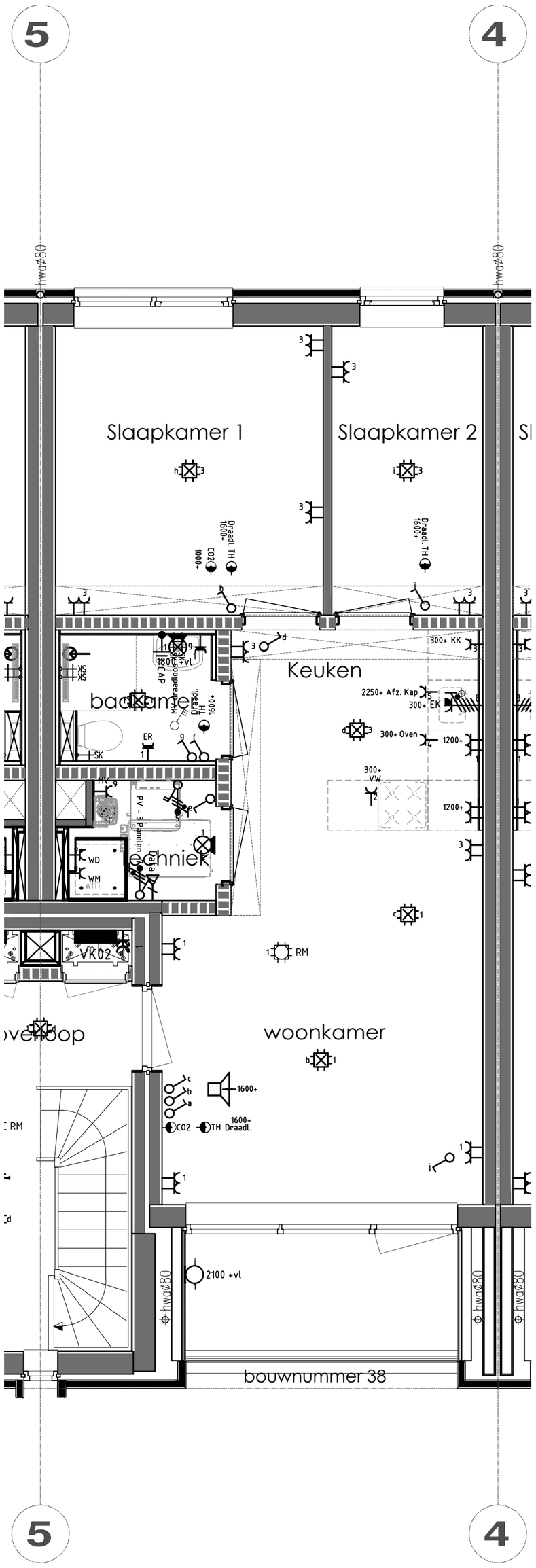

Renvooi

Elektra, waterleiding en ventilatie conform NEN 1010 - 1006 - 1087

- Enkele wandcontactdoos
- Dubbele wandcontactdoos
- Dubbele wandcontactdoos opbouw
- Grondkabel op rol
- Thermostaat CV
- Rookmelder (NEN2555)
- Enkele WCD elektrisch koken
- Verdeelkast
- Centraaldoos
- Lichtpunt
- Binnenlamp wand aansluiting
- Buitenlamp wand aansluiting
- Spot
- Spot aansluitpunt
- Loze leiding tbv .....
- Bedrade leiding tbv .....
- Enkele schakelaar
- Enkele schakelaar met dimmer
- Wisselschakelaar
- Kruisschakelaar
- Trekschakelaar
- Schakelaar MV 3-polig
- (Op-neer) schakelaar tbv screen(s)
- Sensor schakelaar
- Bedrade leiding tbv CAI
- Loze leiding tbv CAI
- Bedrade leiding tbv telefoon
- Loze leiding tbv telefoon
- Bedrade leiding tbv data
- Loze leiding tbv data
- Deurbel
- Drukknop bel
- Flitser alarm
- PIR detector
- Bewegingsmelder
- Sirene
- Inbraakcentrale
- Codebedieningspaneel
- CV HR-combiketel
- WP Warmtepomp
- Uitblaasventiel vloer
- Uitblaasventiel plafond
- Uitblaasventiel wand
- Afzuigpunten MV
- Centraal bedieningspaneel Co2
- Co2 sensor
- Vorstbeveiliger incl. EWCD
- Stopkraan
- Kraan wasmachine
- Tapkraan close-in boiler
- Buitenkraan
- Afgedopte leiding tbv .....
- UG-K Uitstortgootsteen koud water
- UG-KW Uitstortgootsteen koud/warm water
- Radiator
- Verdeler vloerverwarming
- Vloerputje

De standaardhoogte van het schakelmateriaal en de wandcontactdozen ten opzichte van de afgewerkte vloer is:

schakelaars: +1000 mm
wandcontactdozen: +200 mm
wandcontactdozen: +1000 mm (naast schakelaars)
wandcontactdozen: divers (in de keuken)
data en eventueel CAI: +200 mm
wandlichtpunt: +2200 mm
CO_2-sensor: +1000 mm
thermostaat: +1600 mm

Indien het schakelmateriaal op een afwijkende hoogte wordt geplaatst, zal dit op de tekening worden aangegeven.

Onderdeel	Electra bouwnummer 38			Project	Blok F (bouwpl. Kader te Middelsee)
Ontwerp	Gewijzigd	A	Datum 23-11-2026	Opdrachtgever	Slokker Vastgoed
		B	Schaal 1:50		Zwartewaterallee 44-54
		C	Paginaformaat A2		8031 DX, Zwolle
		D	Getekend A. Zijlstra		
		E	Adviseur -	Bouwplaats	Leeuwarden (Middelsee)
		F	Werknummer 25525 Bladnummer T1	Gemeente	Leeuwarden
		G			

VDM Woningen
De Buorren 40a
9289 HH Drogeham

T 0512-571234
E info@vdmwoningen.nl
I www.vdmwoningen.nl

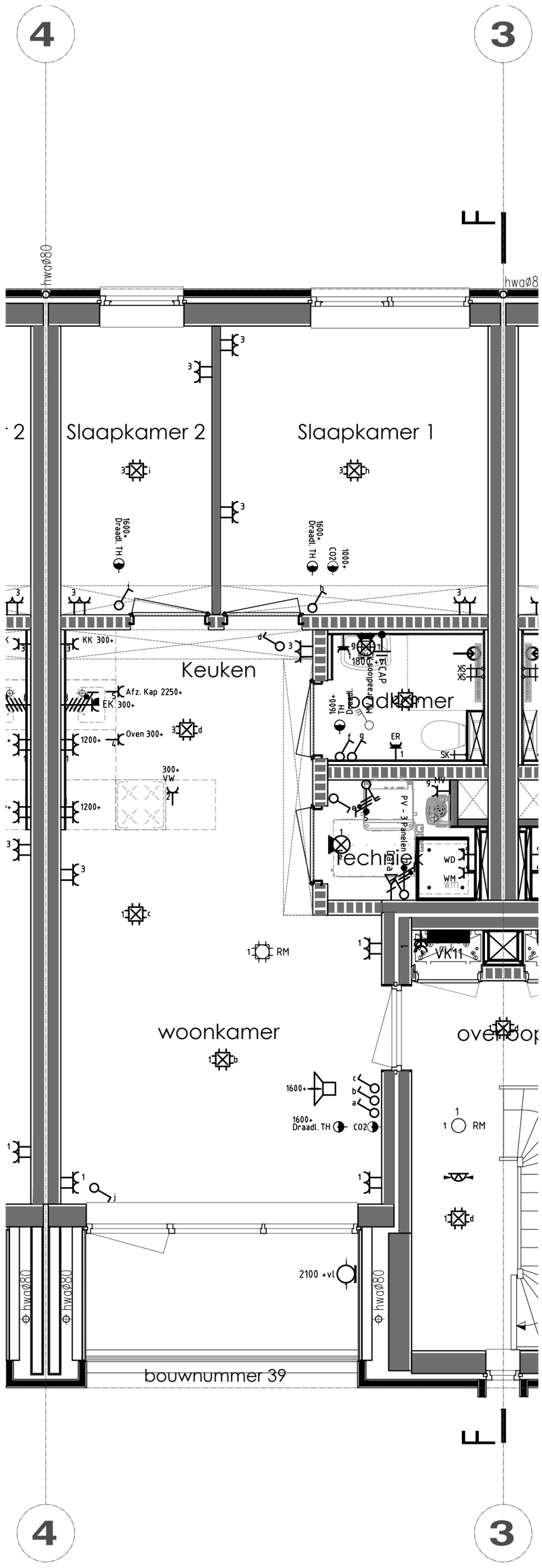

Renvooi

Elektra, waterleiding en ventilatie conform NEN 1010 - 1006 - 1087

- Enkele wandcontactdoos
- Dubbele wandcontactdoos
- Dubbele wandcontactdoos opbouw
- Grondkabel op rol
- Thermostaat CV
- Rookmelder (NEN2555)
- Enkele WCD elektrisch koken
- Verdeelkast
- Centraaldoos
- Lichtpunt
- Binnenlamp wand aansluiting
- Buitenlamp wand aansluiting
- Spot
- Spot aansluitpunt
- Loze leiding tbv .....
- Bedrade leiding tbv .....
- Enkele schakelaar
- Enkele schakelaar met dimmer
- Wisselschakelaar
- Kruisschakelaar
- Trekschakelaar
- Schakelaar MV 3-polig
- (Op-neer) schakelaar tbv screen(s)
- Sensor schakelaar
- Bedrade leiding tbv CAI
- Loze leiding tbv CAI
- Bedrade leiding tbv telefoon
- Loze leiding tbv telefoon
- Bedrade leiding tbv data
- Loze leiding tbv data
- Deurbel
- Drukknop bel
- Flitser alarm
- PIR detector
- Bewegingsmelder
- Sirene
- Inbraakcentrale
- Codebedieningspaneel
- CV HR-combiketel
- WP Warmtepomp
- Uitblaasventiel vloer
- Uitblaasventiel plafond
- Uitblaasventiel wand
- Afzuigpunten MV
- Centraal bedieningspaneel Co2
- Co2 sensor
- Vorstbeveiliger incl. EWCD
- Stopkraan
- Kraan wasmachine
- Tapkraan close-in boiler
- Buitenkraan
- Afgedopte leiding tbv .....
- UG-K Uitstortgootsteen koud water
- UG-KW Uitstortgootsteen koud/warm water
- Radiator
- Verdeler vloerverwarming
- Vloerputje

De standaardhoogte van het schakelmateriaal en de wandcontactdozen ten opzichte van de afgewerkte vloer is:

schakelaars: +1000 mm
wandcontactdozen: +200 mm
wandcontactdozen: +1000 mm (naast schakelaars)
wandcontactdozen: divers (in de keuken)
data en eventueel CAI: +200 mm
wandlichtpunt: +2200 mm
CO_2-sensor: +1000 mm
thermostaat: +1600 mm

Indien het schakelmateriaal op een afwijkende hoogte wordt geplaatst, zal dit op de tekening worden aangegeven.

Onderdeel	Electra bouwnummer 39			Project	Blok F (bouwpl. Kader te Middelsee)
Ontwerp	Gewijzigd	A	Datum 23-11-2026	Opdrachtgever	Slokker Vastgoed
		B	Schaal 1:50		Zwartewaterallee 44-54
		C	Paginaformaat A2		8031 DX, Zwolle
		D	Getekend A. Zijlstra		
		E	Adviseur -	Bouwplaats	Leeuwarden (Middelsee)
		F	Werknummer 25525	Bladnummer T1	Gemeente Leeuwarden
		G			

VDM Woningen
De Buorren 40a
9289 HH Drogeham

T 0512-571234
E info@vdmwoningen.nl
I www.vdmwoningen.nl

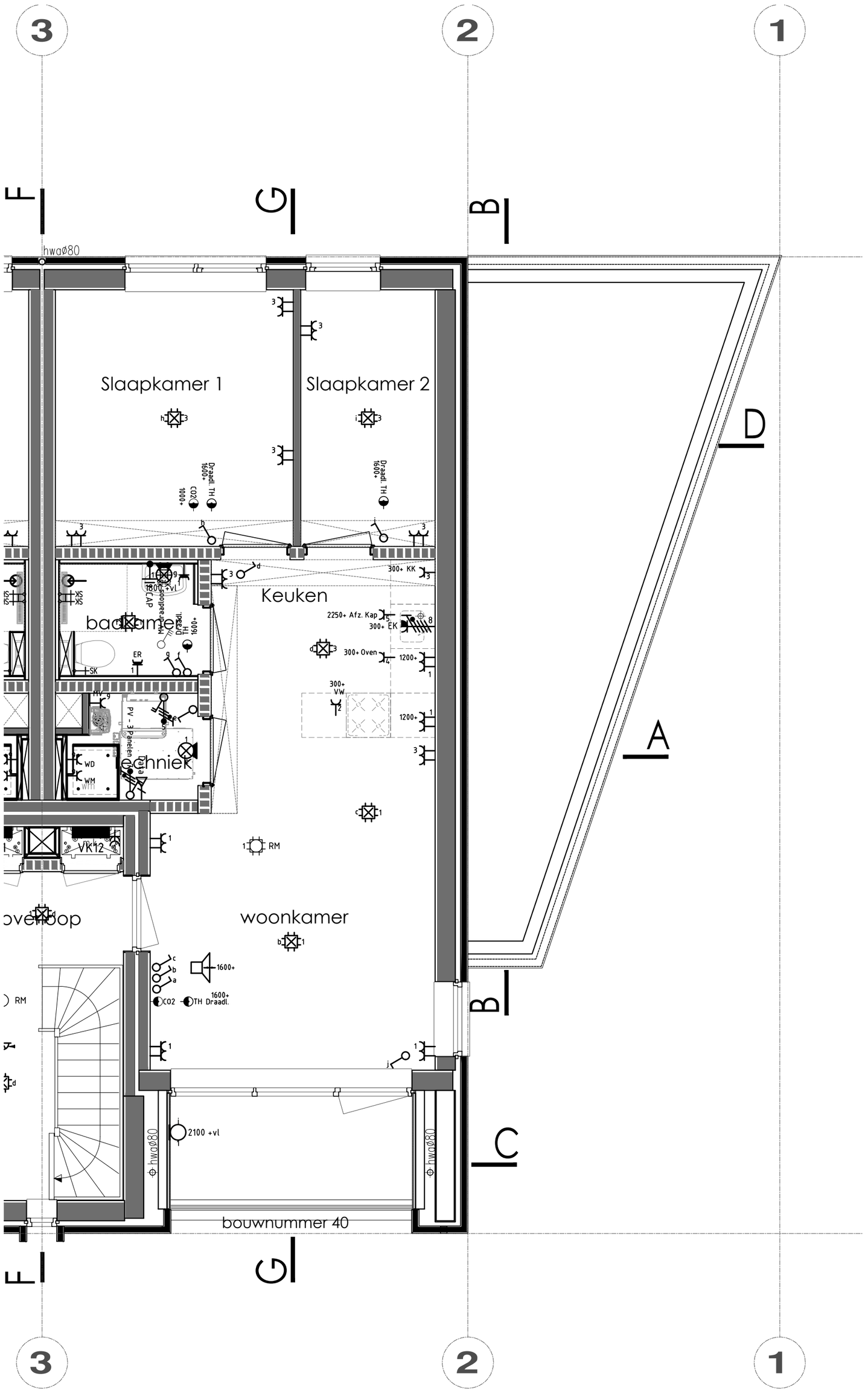

Renvooi

Elektra, waterleiding en ventilatie conform NEN 1010 - 1006 - 1087

- Enkele wandcontactdoos
- Dubbele wandcontactdoos
- Dubbele wandcontactdoos opbouw
- Grondkabel op rol
- Thermostaat CV
- Rookmelder (NEN2555)
- Enkele WCD elektrisch koken
- Verdeelkast
- Centraaldoos
- Lichtpunt
- Binnenlamp wand aansluiting
- Buitenlamp wand aansluiting
- Spot
- Spot aansluitpunt
- Loze leiding tbv .....
- Bedrade leiding tbv .....
- Enkele schakelaar
- Enkele schakelaar met dimmer
- Wisselschakelaar
- Kruisschakelaar
- Trekschakelaar
- Schakelaar MV 3-polig
- (Op-neer) schakelaar tbv screen(s)
- Sensor schakelaar
- Bedrade leiding tbv CAI
- Loze leiding tbv CAI
- Bedrade leiding tbv telefoon
- Loze leiding tbv telefoon
- Bedrade leiding tbv data
- Loze leiding tbv data
- Deurbel
- Drukknop bel
- Flitser alarm
- PIR detector
- Bewegingsmelder
- Sirene
- Inbraakcentrale
- Codebedieningspaneel
- CV HR-combiketel
- WP Warmtepomp
- Uitblaasventiel vloer
- Uitblaasventiel plafond
- Uitblaasventiel wand
- Afzuigpunten MV
- Centraal bedieningspaneel Co2
- Co2 sensor
- Vorstbeveiliger incl. EWCD
- Stopkraan
- Kraan wasmachine
- Tapkraan close-in boiler
- Buitenkraan
- Afgedopte leiding tbv .....
- UG-K Uitstortgootsteen koud water
- UG-KW Uitstortgootsteen koud/warm water
- Radiator
- Verdeler vloerverwarming
- Vloerputje

De standaardhoogte van het schakelmateriaal en de wandcontactdozen ten opzichte van de afgewerkte vloer is:

schakelaars: +1000 mm
wandcontactdozen: +200 mm
wandcontactdozen: +1000 mm (naast schakelaars)
wandcontactdozen: divers (in de keuken)
data en eventueel CAI: +200 mm
wandlichtpunt: +2200 mm
CO_2-sensor: +1000 mm
thermostaat: +1600 mm

Indien het schakelmateriaal op een afwijkende hoogte wordt geplaatst, zal dit op de tekening worden aangegeven.

Onderdeel	Electra bouwnummer 40			Project	Blok F (bouwpl. Kader te Middelsee)
Ontwerp	Gewijzigd	A	Datum 23-11-2026	Opdrachtgever	Slokker Vastgoed
		B	Schaal 1:50		Zwartewaterallee 44-54
		C	Paginaformaat A2		8031 DX, Zwolle
		D	Getekend A. Zijlstra		
		E	Adviseur -	Bouwplaats	Leeuwarden (Middelsee)
		F	Werknummer 25525	Bladnummer T1	Gemeente Leeuwarden
		G			

VDM Woningen
De Buorren 40a
9289 HH Drogeham

T 0512-571234
E info@vdmwoningen.nl
I www.vdmwoningen.nl

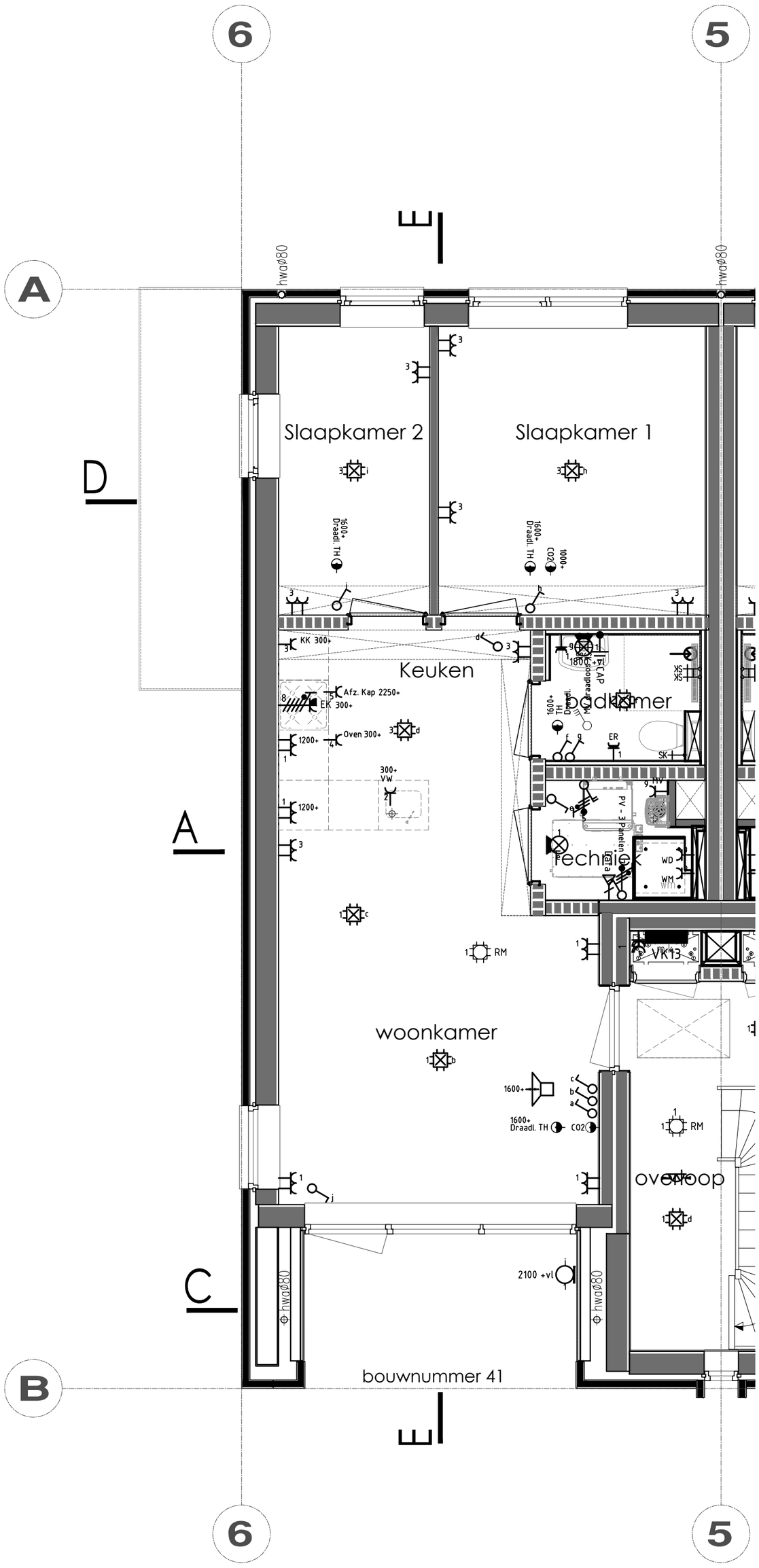

Renvooi

Elektra, waterleiding en ventilatie conform NEN 1010 - 1006 - 1087

- Enkele wandcontactdoos
- Dubbele wandcontactdoos
- Dubbele wandcontactdoos opbouw
- Grondkabel op rol
- Thermostaat CV
- Rookmelder (NEN2555)
- Enkele WCD elektrisch koken
- Verdeelkast
- Centraaldoos
- Lichtpunt
- Binnenlamp wand aansluiting
- Buitenlamp wand aansluiting
- Spot
- Spot aansluitpunt
- Loze leiding tbv .....
- Bedrade leiding tbv .....
- Enkele schakelaar
- Enkele schakelaar met dimmer
- Wisselschakelaar
- Kruisschakelaar
- Trekschakelaar
- Schakelaar MV 3-polig
- (Op-neer) schakelaar tbv screen(s)
- Sensor schakelaar
- Bedrade leiding tbv CAI
- Loze leiding tbv CAI
- Bedrade leiding tbv telefoon
- Loze leiding tbv telefoon
- Bedrade leiding tbv data
- Loze leiding tbv data
- Deurbel
- Drukknop bel
- Flitser alarm
- PIR detector
- Bewegingsmelder
- Sirene
- Inbraakcentrale
- Codebedieningspaneel
- CV HR-combiketel
- WP Warmtepomp
- Uitblaasventiel vloer
- Uitblaasventiel plafond
- Uitblaasventiel wand
- Afzuigpunten MV
- Centraal bedieningspaneel Co2
- Co2 sensor
- Vorstbeveiliger incl. EWCD
- Stopkraan
- Kraan wasmachine
- Tapkraan close-in boiler
- Buitenkraan
- Afgedopte leiding tbv .....
- UG-K Uitstortgootsteen koud water
- UG-KW Uitstortgootsteen koud/warm water
- Radiator
- Verdeler vloerverwarming
- Vloerputje

De standaardhoogte van het schakelmateriaal en de wandcontactdozen ten opzichte van de afgewerkte vloer is:

schakelaars: +1000 mm
wandcontactdozen: +200 mm
wandcontactdozen: +1000 mm (naast schakelaars)
wandcontactdozen: divers (in de keuken)
data en eventueel CAI: +200 mm
wandlichtpunt: +2200 mm
CO_2-sensor: +1000 mm
thermostaat: +1600 mm

Indien het schakelmateriaal op een afwijkende hoogte wordt geplaatst, zal dit op de tekening worden aangegeven.

Onderdeel	Electra bouwnummer 41			Project	Blok F (bouwpl. Kader te Middelsee)
Ontwerp	Gewijzigd	A	Datum 23-11-2026	Opdrachtgever	Slokker Vastgoed
		B	Schaal 1:50		Zwartewaterallee 44-54
		C	Paginaformaat A2		8031 DX, Zwolle
		D	Getekend A. Zijlstra		
		E	Adviseur -	Bouwplaats	Leeuwarden (Middelsee)
		F	Werknummer 25525 Bladnummer T1	Gemeente	Leeuwarden
		G			

VDM Woningen
De Buorren 40a
9289 HH Drogeham

T 0512-571234
E info@vdmwoningen.nl
I www.vdmwoningen.nl

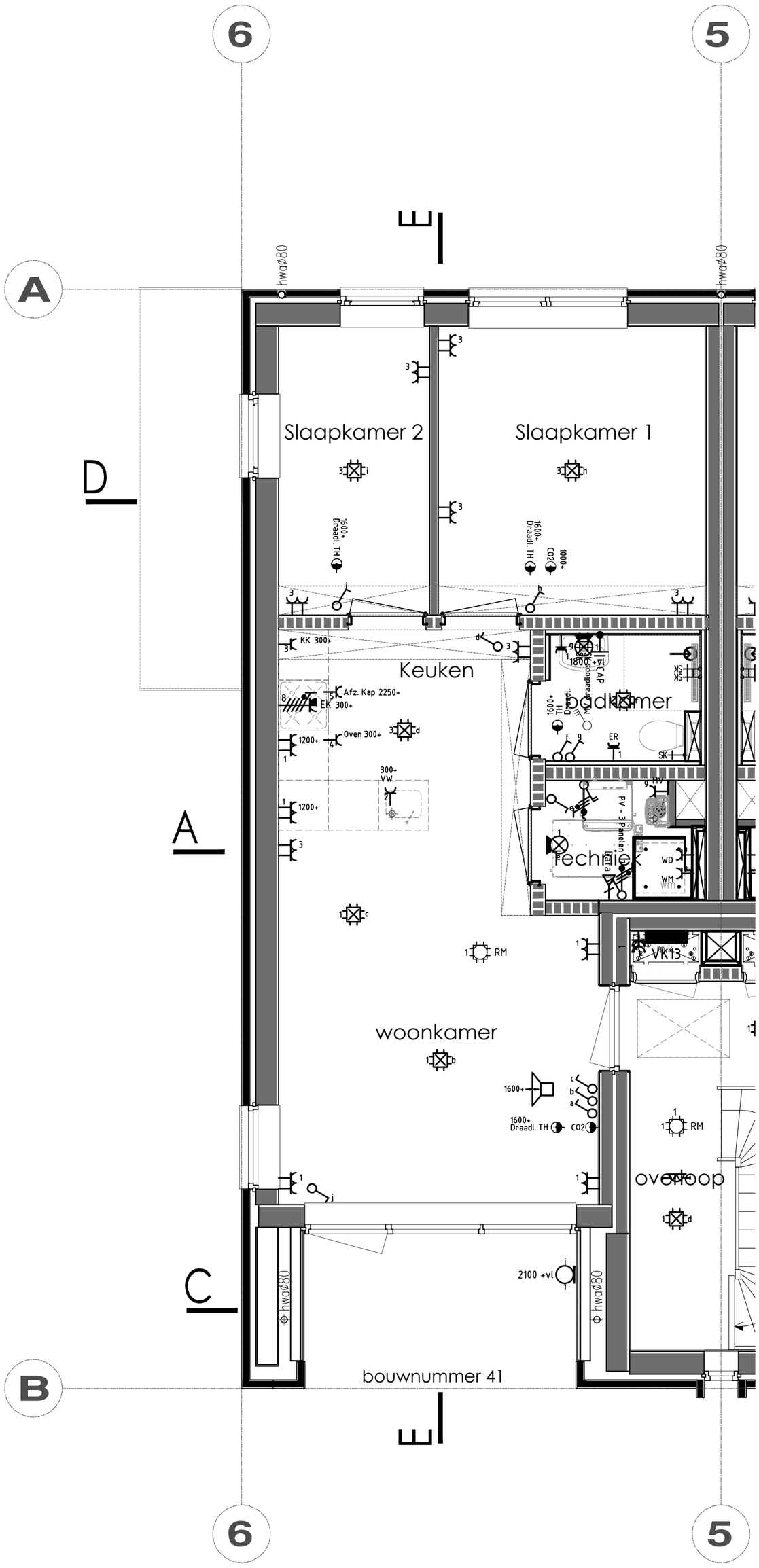

Renvooi

Elektra, waterleiding en ventilatie conform NEN 1010 - 1006 - 1087

- Enkele wandcontactdoos
- Dubbele wandcontactdoos
- Dubbele wandcontactdoos opbouw
- Grondkabel op rol
- Thermostaat CV
- Rookmelder (NEN2555)
- Enkele WCD elektrisch koken
- Verdeelkast
- Centraaldoos
- Lichtpunt
- Binnenlamp wand aansluiting
- Buitenlamp wand aansluiting
- Spot
- Spot aansluitpunt
- Loze leiding tbv .....
- Bedrade leiding tbv .....
- Enkele schakelaar
- Enkele schakelaar met dimmer
- Wisselschakelaar
- Kruisschakelaar
- Trekschakelaar
- Schakelaar MV 3-polig
- (Op-neer) schakelaar tbv screen(s)
- Sensor schakelaar
- Bedrade leiding tbv CAI
- Loze leiding tbv CAI
- Bedrade leiding tbv telefoon
- Loze leiding tbv telefoon
- Bedrade leiding tbv data
- Loze leiding tbv data
- Deurbel
- Drukknop bel
- Flitser alarm
- PIR detector
- Bewegingsmelder
- Sirene
- Inbraakcentrale
- Codebedieningspaneel
- CV HR-combiketel
- WP Warmtepomp
- Uitblaasventiel vloer
- Uitblaasventiel plafond
- Uitblaasventiel wand
- Afzuigpunten MV
- Centraal bedieningspaneel Co2
- Co2 sensor
- Vorstbeveiliger incl. EWCD
- Stopkraan
- Kraan wasmachine
- Tapkraan close-in boiler
- Buitenkraan
- Afgedopte leiding tbv .....
- UG-K Uitstortgootsteen koud water
- UG-KW Uitstortgootsteen koud/warm water
- Radiator
- Verdeler vloerverwarming
- Vloerputje

De standaardhoogte van het schakelmateriaal en de wandcontactdozen ten opzichte van de afgewerkte vloer is:

schakelaars: +1000 mm
wandcontactdozen: +200 mm
wandcontactdozen: +1000 mm (naast schakelaars)
wandcontactdozen: divers (in de keuken)
data en eventueel CAI: +200 mm
wandlichtpunt: +2200 mm
CO_2-sensor: +1000 mm
thermostaat: +1600 mm

Indien het schakelmateriaal op een afwijkende hoogte wordt geplaatst, zal dit op de tekening worden aangegeven.

Onderdeel	Electra bouwnummer 41			Project	Blok F (bouwpl. Kader te Middelsee)
Ontwerp	Gewijzigd	A	Datum 23-11-2026	Opdrachtgever	Slokker Vastgoed
		B	Schaal 1:50		Zwartewaterallee 44-54
		C	Paginaformaat A2		8031 DX, Zwolle
		D	Getekend A. Zijlstra		
		E	Adviseur -	Bouwplaats	Leeuwarden (Middelsee)
		F	Werknummer 25525 Bladnummer T1	Gemeente	Leeuwarden
		G			

VDM Woningen
De Buorren 40a
9289 HH Drogeham

T 0512-571234
E info@vdmwoningen.nl
I www.vdmwoningen.nl

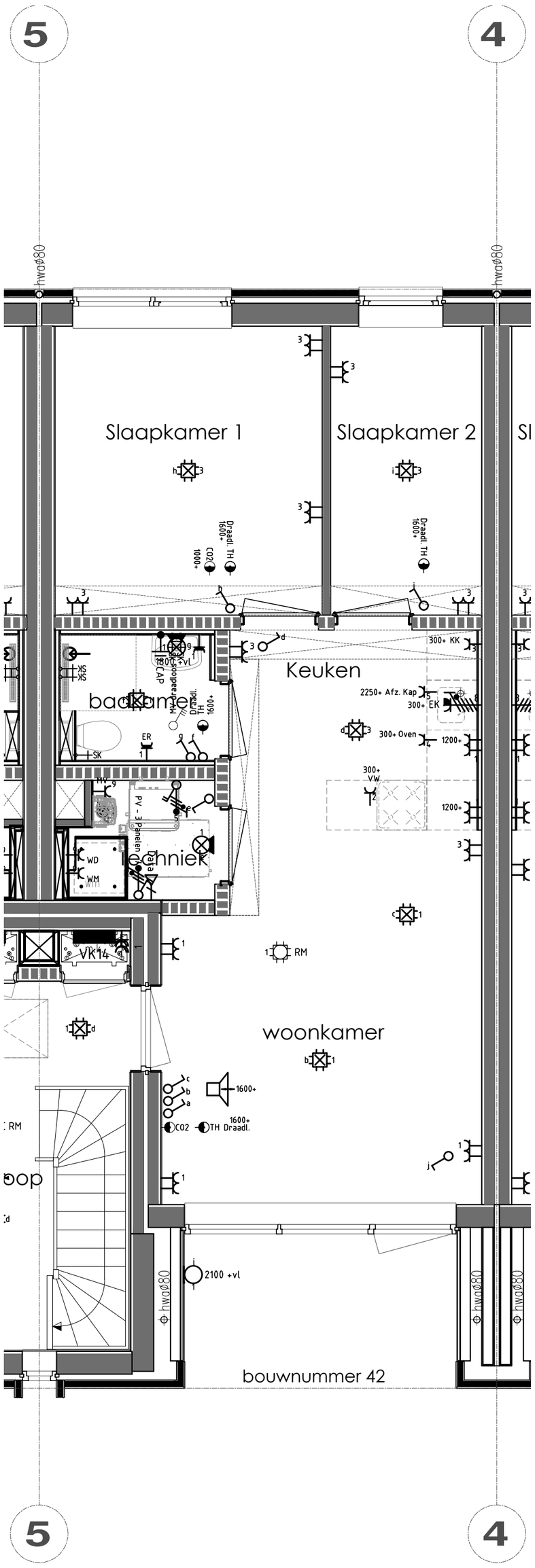

Renvooi

Elektra, waterleiding en ventilatie conform NEN 1010 - 1006 - 1087

- Enkele wandcontactdoos
- Dubbele wandcontactdoos
- Dubbele wandcontactdoos opbouw
- Grondkabel op rol
- Thermostaat CV
- Rookmelder (NEN2555)
- Enkele WCD elektrisch koken
- Verdeelkast
- Centraaldoos
- Lichtpunt
- Binnenlamp wand aansluiting
- Buitenlamp wand aansluiting
- Spot
- Spot aansluitpunt
- Loze leiding tbv .....
- Bedrade leiding tbv .....
- Enkele schakelaar
- Enkele schakelaar met dimmer
- Wisselschakelaar
- Kruisschakelaar
- Trekschakelaar
- Schakelaar MV 3-polig
- (Op-neer) schakelaar tbv screen(s)
- Sensor schakelaar
- Bedrade leiding tbv CAI
- Loze leiding tbv CAI
- Bedrade leiding tbv telefoon
- Loze leiding tbv telefoon
- Bedrade leiding tbv data
- Loze leiding tbv data
- Deurbel
- Drukknop bel
- Flitser alarm
- PIR detector
- Bewegingsmelder
- Sirene
- Inbraakcentrale
- Codebedieningspaneel
- CV HR-combiketel
- WP Warmtepomp
- Uitblaasventiel vloer
- Uitblaasventiel plafond
- Uitblaasventiel wand
- Afzuigpunten MV
- Centraal bedieningspaneel Co2
- Co2 sensor
- Vorstbeveiliger incl. EWCD
- Stopkraan
- Kraan wasmachine
- Tapkraan close-in boiler
- Buitenkraan
- Afgedopte leiding tbv .....
- UG-K Uitstortgootsteen koud water
- UG-KW Uitstortgootsteen koud/warm water
- Radiator
- Verdeler vloerverwarming
- Vloerputje

De standaardhoogte van het schakelmateriaal en de wandcontactdozen ten opzichte van de afgewerkte vloer is:

schakelaars: +1000 mm
wandcontactdozen: +200 mm
wandcontactdozen: +1000 mm (naast schakelaars)
wandcontactdozen: divers (in de keuken)
data en eventueel CAI: +200 mm
wandlichtpunt: +2200 mm
CO_2-sensor: +1000 mm
thermostaat: +1600 mm

Indien het schakelmateriaal op een afwijkende hoogte wordt geplaatst, zal dit op de tekening worden aangegeven.

Onderdeel	Electra bouwnummer 42			Project	Blok F (bouwpl. Kader te Middelsee)
Ontwerp	Gewijzigd	A	Datum 23-11-2026	Opdrachtgever	Slokker Vastgoed
		B	Schaal 1:50		Zwartewaterallee 44-54
		C	Paginaformaat A2		8031 DX, Zwolle
		D	Getekend A. Zijlstra		
		E	Adviseur -	Bouwplaats	Leeuwarden (Middelsee)
		F	Werknummer 25525 Bladnummer T1	Gemeente	Leeuwarden
		G			

VDM Woningen
De Buorren 40a
9289 HH Drogeham

T 0512-571234
E info@vdmwoningen.nl
I www.vdmwoningen.nl

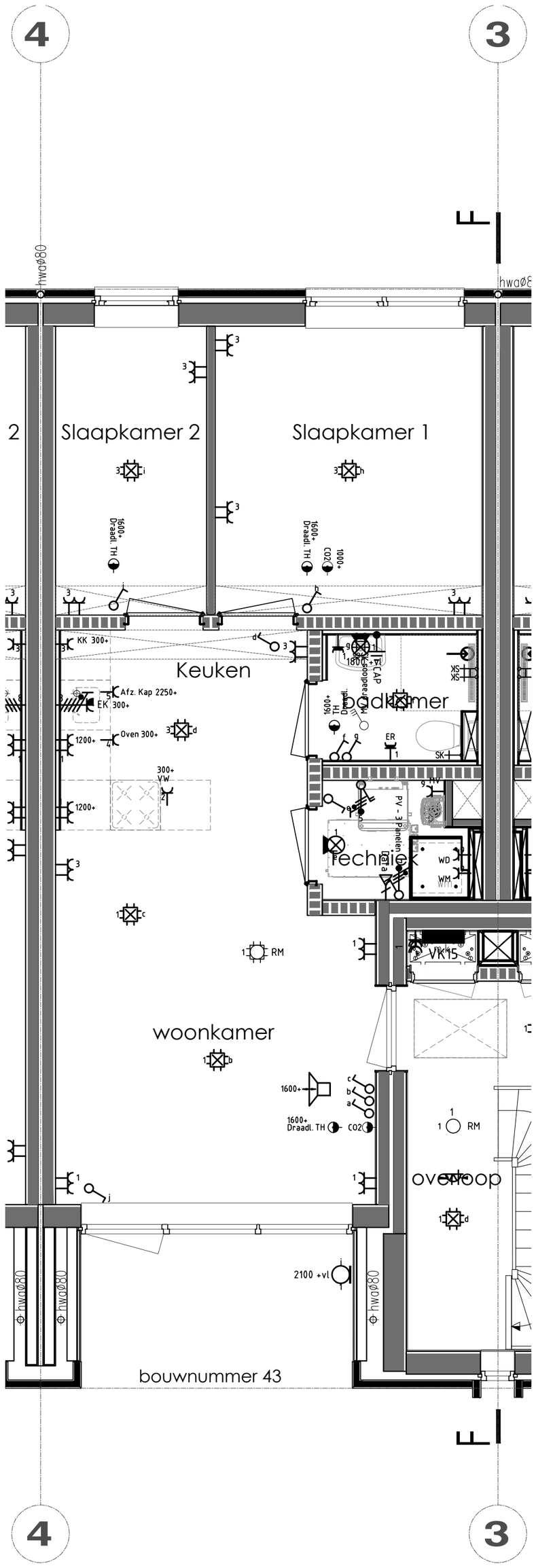

Renvooi

Elektra, waterleiding en ventilatie conform NEN 1010 - 1006 - 1087

- Enkele wandcontactdoos
- Dubbele wandcontactdoos
- Dubbele wandcontactdoos opbouw
- Grondkabel op rol
- Thermostaat CV
- Rookmelder (NEN2555)
- Enkele WCD elektrisch koken
- Verdeelkast
- Centraaldoos
- Lichtpunt
- Binnenlamp wand aansluiting
- Buitenlamp wand aansluiting
- Spot
- Spot aansluitpunt
- Loze leiding tbv .....
- Bedrade leiding tbv .....
- Enkele schakelaar
- Enkele schakelaar met dimmer
- Wisselschakelaar
- Kruisschakelaar
- Trekschakelaar
- Schakelaar MV 3-polig
- (Op-neer) schakelaar tbv screen(s)
- Sensor schakelaar
- Bedrade leiding tbv CAI
- Loze leiding tbv CAI
- Bedrade leiding tbv telefoon
- Loze leiding tbv telefoon
- Bedrade leiding tbv data
- Loze leiding tbv data
- Deurbel
- Drukknop bel
- Flitser alarm
- PIR detector
- Bewegingsmelder
- Sirene
- Inbraakcentrale
- Codebedieningspaneel
- CV HR-combiketel
- WP Warmtepomp
- Uitblaasventiel vloer
- Uitblaasventiel plafond
- Uitblaasventiel wand
- Afzuigpunten MV
- Centraal bedieningspaneel Co2
- Co2 sensor
- Vorstbeveiliger incl. EWCD
- Stopkraan
- Kraan wasmachine
- Tapkraan close-in boiler
- Buitenkraan
- Afgedopte leiding tbv .....
- UG-K Uitstortgootsteen koud water
- UG-KW Uitstortgootsteen koud/warm water
- Radiator
- Verdeler vloerverwarming
- Vloerputje

De standaardhoogte van het schakelmateriaal en de wandcontactdozen ten opzichte van de afgewerkte vloer is:

schakelaars: +1000 mm
wandcontactdozen: +200 mm
wandcontactdozen: +1000 mm (naast schakelaars)
wandcontactdozen: divers (in de keuken)
data en eventueel CAI: +200 mm
wandlichtpunt: +2200 mm
CO_2-sensor: +1000 mm
thermostaat: +1600 mm

Indien het schakelmateriaal op een afwijkende hoogte wordt geplaatst, zal dit op de tekening worden aangegeven.

Onderdeel	Electra bouwnummer 43			Project	Blok F (bouwpl. Kader te Middelsee)
Ontwerp	Gewijzigd	A	Datum 23-11-2026	Opdrachtgever	Slokker Vastgoed
		B	Schaal 1:50		Zwartewaterallee 44-54
		C	Paginaformaat A2		8031 DX, Zwolle
		D	Getekend A. Zijlstra		
		E	Adviseur -	Bouwplaats	Leeuwarden (Middelsee)
		F	Werknummer 25525	Bladnummer T1	Gemeente Leeuwarden
		G			

VDM Woningen
De Buorren 40a
9289 HH Drogeham

T 0512-571234
E info@vdmwoningen.nl
I www.vdmwoningen.nl

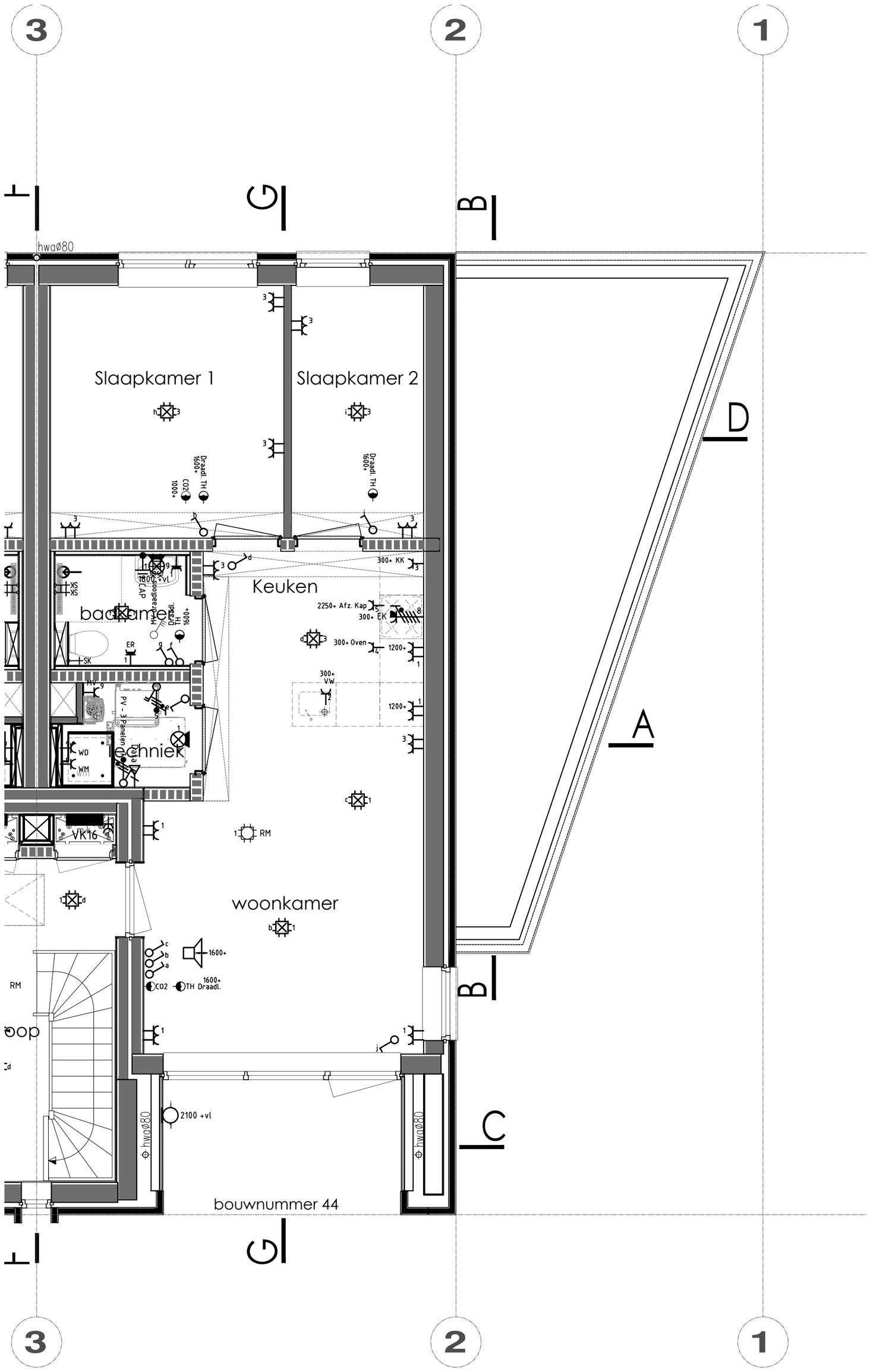

Renvooi

Elektra, waterleiding en ventilatie conform NEN 1010 - 1006 - 1087

- Enkele wandcontactdoos
- Dubbele wandcontactdoos
- Dubbele wandcontactdoos opbouw
- Grondkabel op rol
- Thermostaat CV
- Rookmelder (NEN2555)
- Enkele WCD elektrisch koken
- Verdeelkast
- Centraaldoos
- Lichtpunt
- Binnenlamp wand aansluiting
- Buitenlamp wand aansluiting
- Spot
- Spot aansluitpunt
- Loze leiding tbv .....
- Bedrade leiding tbv .....
- Enkele schakelaar
- Enkele schakelaar met dimmer
- Wisselschakelaar
- Kruisschakelaar
- Trekschakelaar
- Schakelaar MV 3-polig
- (Op-neer) schakelaar tbv screen(s)
- Sensor schakelaar
- Bedrade leiding tbv CAI
- Loze leiding tbv CAI
- Bedrade leiding tbv telefoon
- Loze leiding tbv telefoon
- Bedrade leiding tbv data
- Loze leiding tbv data
- Deurbel
- Drukknop bel
- Flitser alarm
- PIR detector
- Bewegingsmelder
- Sirene
- Inbraakcentrale
- Codebedieningspaneel
- CV HR-combiketel
- WP Warmtepomp
- Uitblaasventiel vloer
- Uitblaasventiel plafond
- Uitblaasventiel wand
- Afzuigpunten MV
- Centraal bedieningspaneel Co2
- Co2 sensor
- Vorstbeveiliger incl. EWCD
- Stopkraan
- Kraan wasmachine
- Tapkraan close-in boiler
- Buitenkraan
- Afgedopte leiding tbv .....
- UG-K Uitstortgootsteen koud water
- UG-KW Uitstortgootsteen koud/warm water
- Radiator
- Verdeler vloerverwarming
- Vloerputje

De standaardhoogte van het schakelmateriaal en de wandcontactdozen ten opzichte van de afgewerkte vloer is:

schakelaars: +1000 mm
wandcontactdozen: +200 mm
wandcontactdozen: +1000 mm (naast schakelaars)
wandcontactdozen: divers (in de keuken)
data en eventueel CAI: +200 mm
wandlichtpunt: +2200 mm
CO_2-sensor: +1000 mm
thermostaat: +1600 mm

Indien het schakelmateriaal op een afwijkende hoogte wordt geplaatst, zal dit op de tekening worden aangegeven.

Onderdeel	Electra Bouwnummer 44			Project	Blok F (bouwpl. Kader te Middelsee)
Ontwerp	Gewijzigd	A	Datum 23-11-2026	Opdrachtgever	Slokker Vastgoed
		B	Schaal 1:50		Zwartewaterallee 44-54
		C	Paginaformaat A2		8031 DX, Zwolle
		D	Getekend A. Zijlstra		
		E	Adviseur -	Bouwplaats	Leeuwarden (Middelsee)
		F	Werknummer 25525	Bladnummer T1	Gemeente Leeuwarden
		G			

VDM Woningen
De Buorren 40a
9289 HH Drogeham

T 0512-571234
E info@vdmwoningen.nl
I www.vdmwoningen.nl